

ΕΘΝΙΚΟ ΚΑΙ ΚΑΠΟΔΙΣΤΡΙΑΚΟ ΠΑΝΕΠΙΣΤΗΜΙΟ ΑΘΗΝΩΝ
ΤΜΗΜΑ ΝΟΣΗΛΕΥΤΙΚΗΣ

ΕΠΙΚΑΙΡΟΠΟΙΗΜΕΝΗ ΕΚΘΕΣΗ
ΕΣΩΤΕΡΙΚΗΣ ΑΞΙΟΛΟΓΗΣΗΣ

ΟΚΤΩΒΡΙΟΣ 2010

ΠΡΟΟΔΟΣ ΒΡΑΧΥΠΡΟΘΕΣΜΩΝ ΣΧΕΔΙΩΝ ΔΡΑΣΗΣ

Κατά την υποβολή της αρχικής έκθεσης αξιολόγησης του Τμήματος Νοσηλευτικής του Πανεπιστημίου Αθηνών, τον Οκτώβριο του 2009, διατυπώθηκε μια σειρά βραχυπρόθεσμων σχεδίων δράσης για τη βελτίωση του παρεχόμενου εκπαιδευτικού έργου και την αναβάθμιση των ερευνητικών δραστηριοτήτων του Τμήματος.

Το σύνολο σχεδόν αυτών των δράσεων έχει πραγματοποιηθεί, όπως προκύπτει από τον ακόλουθο πίνακα:

Σχέδιο δράσης	Πρόοδος που επιτεύχθηκε
• Άμεση επέκταση των εκπαιδευτικών δραστηριοτήτων στο νέο κτήριο.	Το νέο κτήριο χρησιμοποιείται από το Ακαδημαϊκό Έτος 2009-10
• Άμεση λειτουργία των Κλινικών του Τμήματος στο Γενικό Ογκολογικό Νοσοκομείο Κηφισιάς «Οι Άγιοι Ανάργυροι».	Έχει ξεκινήσει η λειτουργία του Γαστρεντερολογικού Εργαστηρίου και της Παθολογικής Κλινικής.
• Βελτίωση προγράμματος προπτυχιακών σπουδών με έμφαση στην καλύτερη διεξαγωγή της κλινικής άσκησης και στον περιορισμό της επικάλυψης μεταξύ των θεωρητικών μαθημάτων.	Αναμορφώθηκε το Πρόγραμμα Προπτυχιακών Σπουδών από το τρέχον Ακαδημαϊκό Έτος 2010-11, λαμβάνοντας υπόψη και τα αποτελέσματα της αξιολόγησης των μαθημάτων από τους προπτυχιακούς φοιτητές
• Αναμόρφωση του μεταπτυχιακού προγράμματος σπουδών.	Έχει κατατεθεί στο Υπουργείο Παιδείας, Θρησκευμάτων και Δια Βίου Μάθησης το αναμορφωμένο πρόγραμμα μεταπτυχιακών σπουδών και αναμένεται η έκδοση του αντίστοιχου ΦΕΚ. Επισημαίνεται ότι στη διαμόρφωση αυτού του νέου προγράμματος σπουδών εκτός από τις οδηγίες του Υπουργείου λήφθηκαν υπόψη και τα αποτελέσματα της αξιολόγησης από τους μεταπτυχιακούς φοιτητές
• Καλύτερη προβολή των δραστηριοτήτων του Τμήματος (εκπαιδευτικών, ερευνητικών, επιστημονικών, κλινικών, κοινωνικών κλπ) μέσω της ιστοσελίδας με τη συχνή επικαιροποίησή της αλλά και μέσω άλλων μορφών επικοινωνίας με την επιστημονική κοινότητα και την κοινωνία.	Η ιστοσελίδα του Τμήματος έχει σχεδιαστεί εκ νέου με στόχο την καλύτερη προσβασιμότητα και ευκολία πλοήγησης από τους χρήστες. Έχει σχεδιαστεί μια σειρά εκδηλώσεων προβολής του Τμήματος στο ευρύτερο κοινό με αφορμή τα 30 χρόνια από την ίδρυση του Τμήματος. Έχει συναφθεί συμφωνία συνεργασίας του Τμήματος Νοσηλευτικής του ΕΚΠΑ με τους Special Olympics κατά τη διεξαγωγή των αγώνων στην Αθήνα το

	2011.
• Βελτίωση του ρόλου του συμβούλου καθηγητή.	Κάθε Τομέας έχει ορίσει σύμβουλο καθηγητή. Η ανταπόκριση των φοιτητών είναι ιδιαίτερα θετική.
• Θεσμοθέτηση συμβουλευτικής επιτροπής από μέλη ΔΕΠ του Τμήματος για τον επαγγελματικό προσανατολισμό των αποφοίτων του Τμήματος.	Έχει συγκροτηθεί ομάδα εργασίας για τον επαγγελματικό προσανατολισμό και έχει εκδοθεί ενημερωτικό φυλλάδιο. Έχει προγραμματιστεί για την Άνοιξη του 2011 «Ημέρα Καριέρας» για τους φοιτητές και αποφοίτους του Τμήματος
• Ενίσχυση της γραμματειακής υποστήριξης του Τμήματος.	Με την έναρξη του Ακαδημαϊκού Έτους 2010-11, τοποθετήθηκε επικεφαλής της κεντρικής Γραμματείας του Τμήματος.
• Αξιοποίηση των νέων τεχνολογιών στη διοικητική λειτουργία του Τμήματος.	Η δήλωση μαθημάτων από τους προπτυχιακούς φοιτητές γίνεται πλέον ηλεκτρονικά. Επιπλέον, ξεκινά στο παρόν Ακαδημαϊκό Έτος η χρήση του ηλεκτρονικού συστήματος επιλογής συγγραμμάτων μέσα από την πλατφόρμα «ΕΥΔΟΞΟΣ»
• Αναδιοργάνωση της χρήσης και ανάπτυξης της βιβλιοθήκης.	Παραμένει σε εκκρεμότητα η διαχείριση της αξιολογής συλλογής βιβλίων και εκπαιδευτικών λογισμικών του Τμήματος εξαιτίας της απουσίας βιβλιοθηκονόμου
• Άσκηση πίεσης στην Πολιτεία για την αύξηση των πιστώσεων για μέλη ΔΕΠ, ΕΕΔΙΠ και ΕΤΕΠ.	Το προηγούμενο Ακαδημαϊκό Έτος δόθηκε 1 πίστωση για νέο μέλος ΔΕΠ Στα πλαίσια της σύνταξης του Εσωτερικού Κανονισμού Λειτουργίας του ΕΚΠΑ έχει γίνει πρόταση για πρόβλεψη Ειδικών Επιστημόνων για την επίβλεψη των κλινικών ασκήσεων των φοιτητών του Τμήματος
• Συζήτηση των αποτελεσμάτων της αξιολόγησης σε επίπεδο διδασκόντων και φοιτητών για την ανάπτυξη των στόχων του Τμήματος και βελτίωση της λειτουργίας του.	Τα αποτελέσματα της αξιολόγησης αναρτήθηκαν στην ιστοσελίδα του Τμήματος Πραγματοποιήθηκε ημερίδα στο Τμήμα όπου συζητήθηκαν τα αποτελέσματα της αξιολόγησης και ανταλλάχθηκαν απόψεις για την αξιοποίηση των δεδομένων αυτών για την παραπέρα πορεία και βελτίωση του Τμήματος.

ΚΕΦΑΛΑΙΟ 4

ΑΞΙΟΛΟΓΗΣΗ ΠΡΟΓΡΑΜΜΑΤΟΣ ΣΠΟΥΔΩΝ

4.2 Αξιολόγηση Μαθημάτων Προπτυχιακού Προγράμματος Σπουδών

Η αξιολόγηση των μαθημάτων του ΠΠΣ επαναλήφθηκε για το Ακαδημαϊκό Έτος 2009-10 με την ίδια μέθοδο όπως και το εαρινό εξάμηνο του Ακαδημαϊκού Έτους 2008-9, δηλαδή με τη συμπλήρωση ερωτηματολογίων από τους φοιτητές κατά τη διάρκεια των εξετάσεων κάθε μαθήματος ώστε να υπάρχει μεγιστοποίηση του αριθμού των φοιτητών που συμμετείχαν στη διαδικασία αξιολόγησης.

Τα αποτελέσματα της αξιολόγησης αυτής παρουσιάζονται συγκεντρωτικά στα ακόλουθα γραφήματα, που αναφέρονται στη συνολική αξιολόγηση των μαθημάτων, σύμφωνα με την επικρατούσα γνώμη των φοιτητών που συμπλήρωσαν τα ερωτηματολόγια.

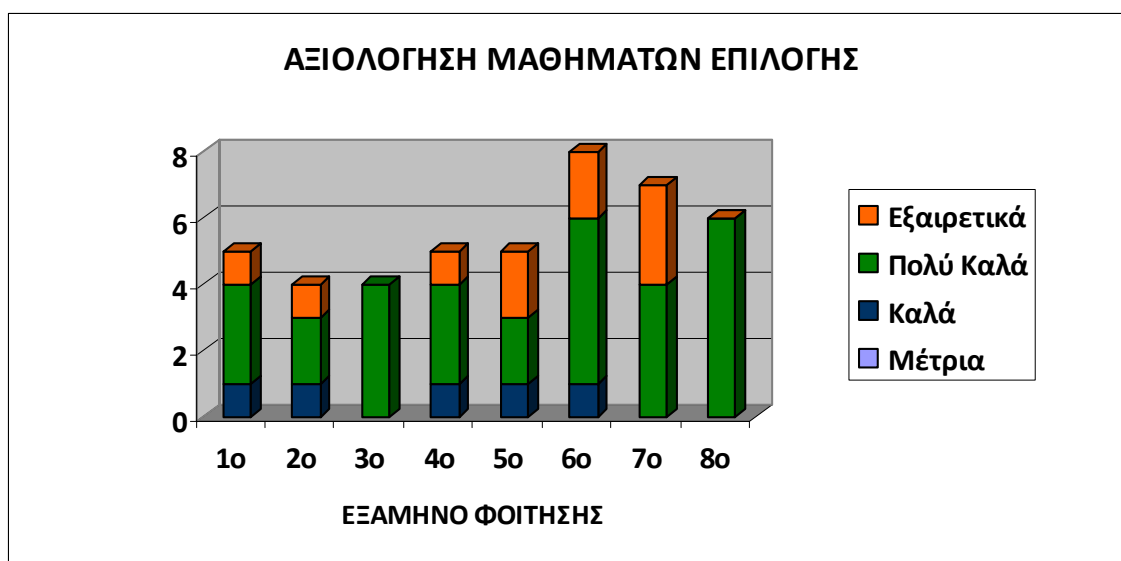
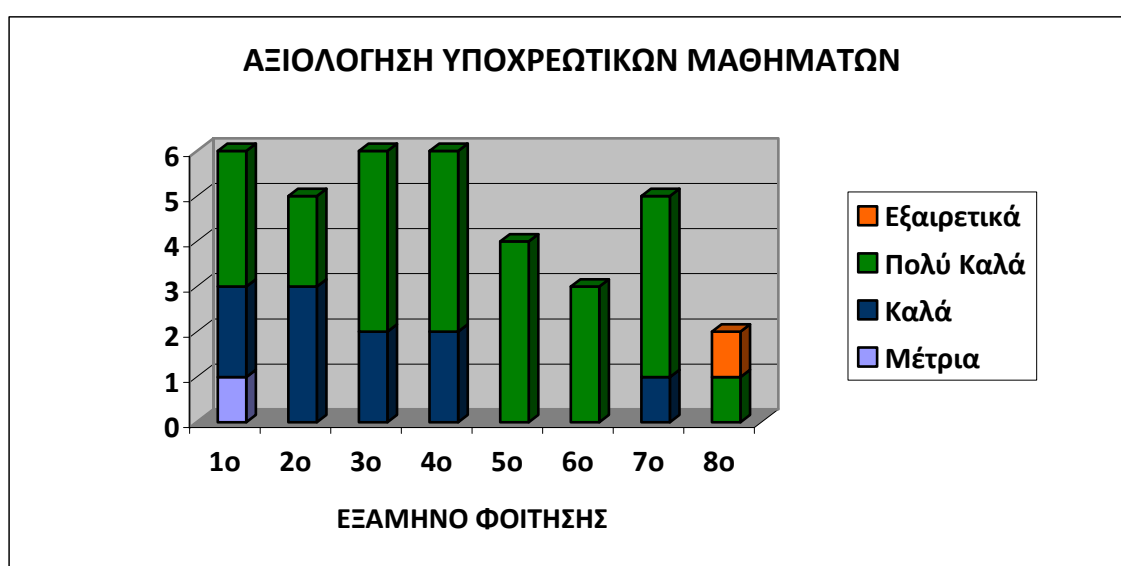

Όπως είναι φανερό, η πλειονότητα των μαθημάτων (80%) αξιολογούνται ως «Πολύ Καλά» ή «Εξαιρετικά». Είναι επίσης σημειωτέον ότι κατά κανόνα τα μαθήματα των τελευταίων ετών που έχουν πιο ευθεία κλινική εφαρμογή, και άρα ενδιαφέρουν άμεσα τους φοιτητές, αξιολογούνται ως καλύτερα. Αντίστοιχα, όπως είναι αναμενόμενο, τα μαθήματα επιλογής αξιολογούνται πιο θετικά, 89% ως «Πολύ Καλά» ή «Εξαιρετικά», έναντι 70% για τα υποχρεωτικά.

Η σύγκριση των αξιολογήσεων για τα Ακαδημαϊκά Έτη 2008-9 και 2009-10 παρουσιάζεται στα ακόλουθα διαγράμματα:

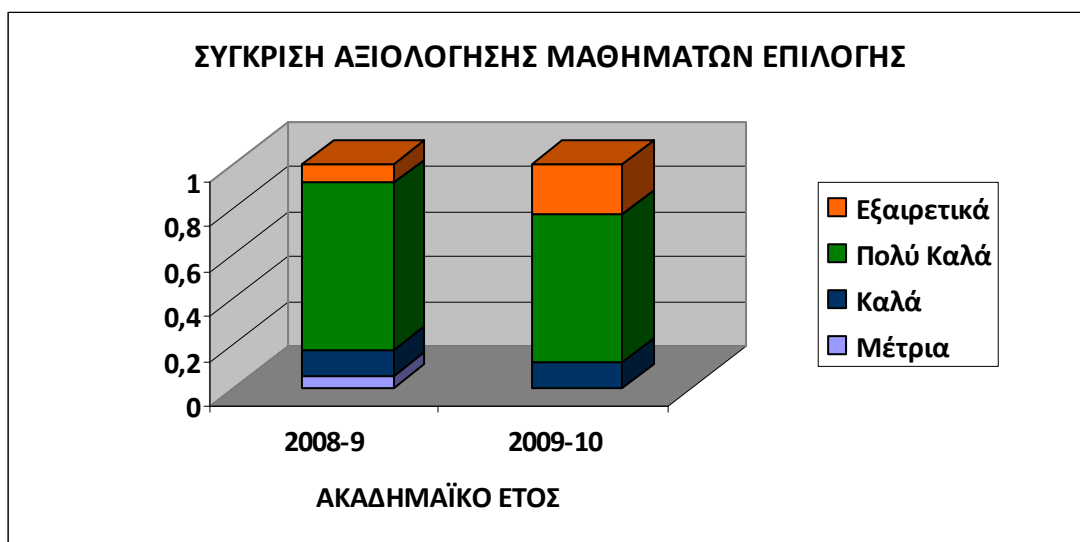
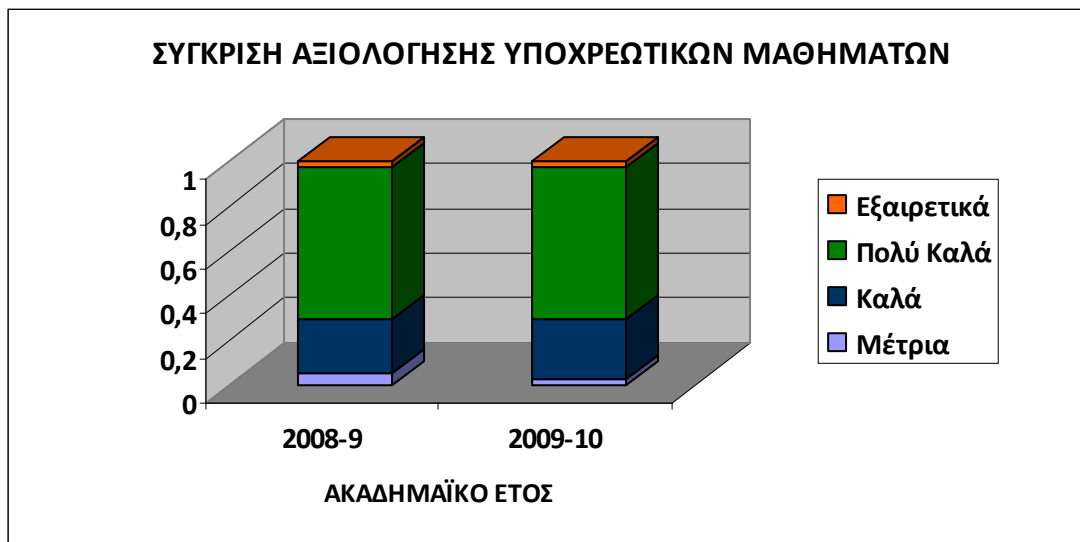

Η αξιολόγηση των υποχρεωτικών μαθημάτων ήταν όμοια μεταξύ των δύο Ακαδημαϊκών Ετών, ενώ για τα μαθήματα επιλογής παρατηρήθηκε μια ελαφρά βελτίωση στην αποτίμηση των φοιτητών.

4.3.3. Αξιολόγηση Μαθημάτων Μεταπτυχιακού Προγράμματος Σπουδών

Α. ΠΜΣ

Η αξιολόγηση των μαθημάτων του ΜΠΣ επαναλήφθηκε για το Ακαδημαϊκό Έτος 2009-10 με την ίδια μέθοδο όπως και το εαρινό εξάμηνο του Ακαδημαϊκού Έτους 2008-9, δηλαδή με τη συμπλήρωση ερωτηματολογίων από τους φοιτητές κατά τη διάρκεια των εξετάσεων κάθε μαθήματος.

Τα αποτελέσματα της αξιολόγησης αυτής παρουσιάζονται συγκεντρωτικά στα ακόλουθα γραφήματα,

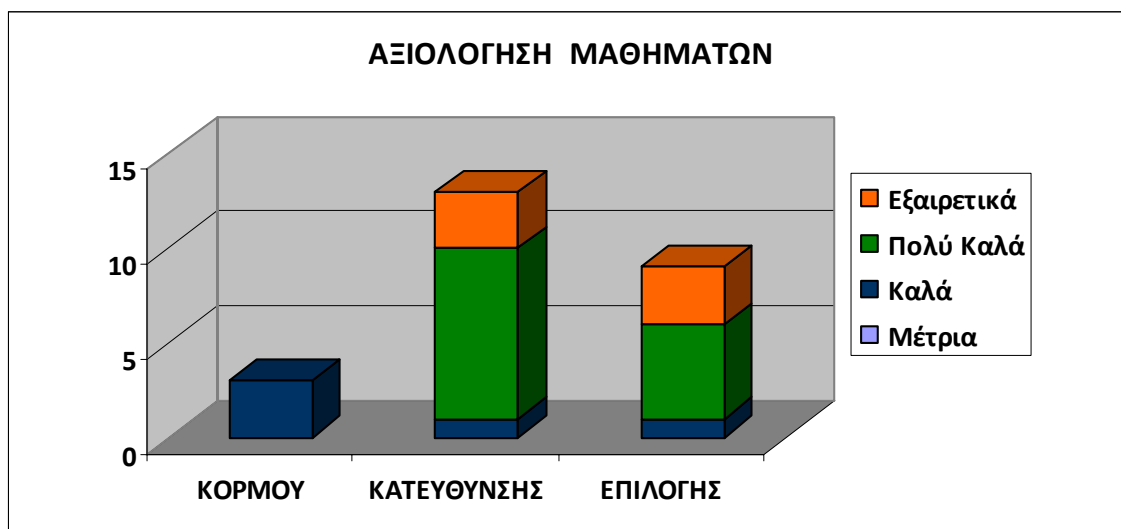

Όπως είναι φανερό, στα μαθήματα κατεύθυνσης και στα μαθήματα επιλογής, του ειδικού ενδιαφέροντος των φοιτητών, το 90% των μαθημάτων αξιολογούνται τουλάχιστον ως «Πολύ Καλά», ενώ το σύνολο των μαθημάτων κορμού αξιολογούνται ως «Καλά», πιθανόν και λόγω του μεγάλου αριθμού φοιτητών που τα παρακολουθούν (>60).

Η αξιολόγηση των μαθημάτων του ΠΜΣ ήταν ουσιαστικά όμοια μεταξύ των δύο Ακαδημαϊκών Ετών και αυτή η σύγκριση παρουσιάζεται στο ακόλουθο διάγραμμα:

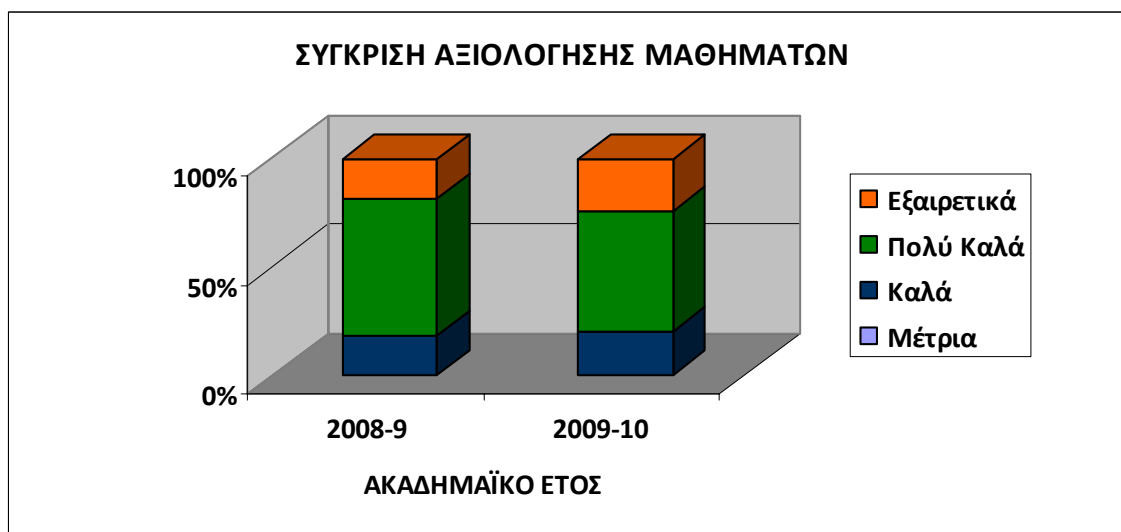

Β. Διατμηματικό-Διαπανεπιστημιακό (Δ-Δ) ΠΜΣ

Η αξιολόγηση των μαθημάτων του Δ-Δ ΠΜΣ βασίστηκε στη συμπλήρωση ερωτηματολογίων από τους φοιτητές και αποτυπώνεται συνοπτικά στο ακόλουθο γράφημα:

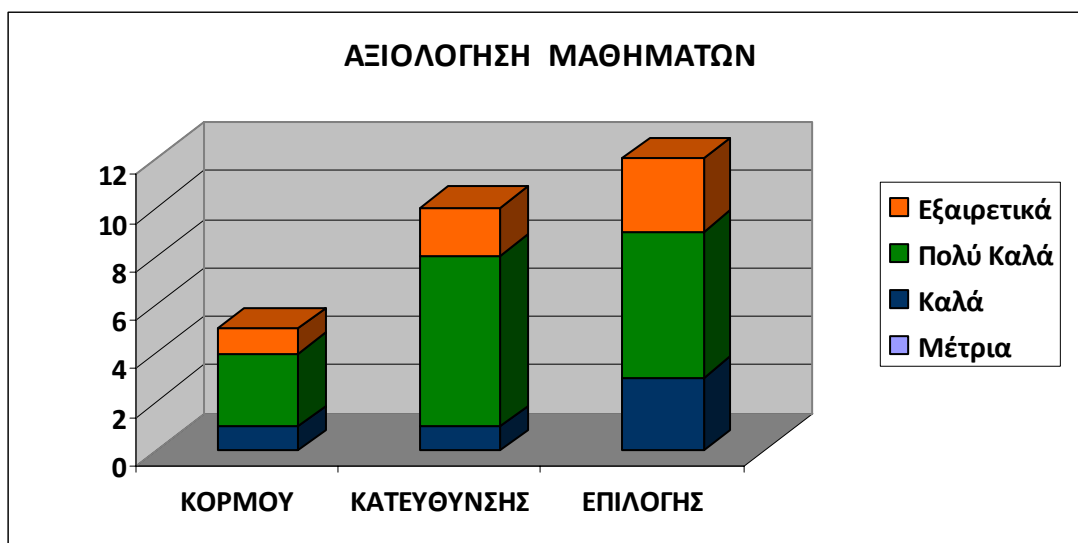

Από την ανάλυση αυτή προκύπτει ότι μια πολύ θετική εικόνα για το σύνολο των μαθημάτων: Στα μαθήματα κορμού, το 100% αξιολογεί τα μαθήματα τουλάχιστον ως «Καλά», με 60% εξ'αυτών ως «Πολύ Καλά» και 20% ως «Εξαιρετικά». Αντίστοιχα στα μαθήματα κατεύθυνσης και επιλογής, του ειδικού ενδιαφέροντος των φοιτητών, το 80% των μαθημάτων αξιολογούνται τουλάχιστον ως «Πολύ Καλά» με πέντε (23%) ως «Εξαιρετικά».

Η σύγκριση των αξιολογήσεων για τα Ακαδημαϊκά Έτη 2008-9 και 2009-10 παρουσιάζεται στα ακόλουθα διαγράμματα:

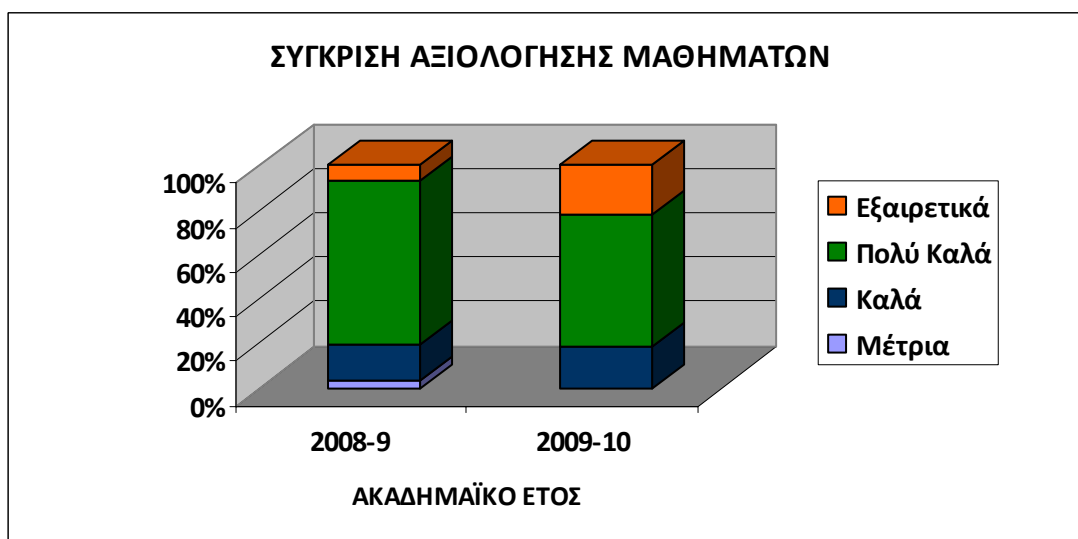

Είναι ενδιαφέρον ότι η αποτίμηση των φοιτητών εμφανίζει μια ελαφρά βελτίωση με αύξηση των πολύ θετικών κρίσεων.

Γ. ΠΜΣ «Διαχείριση Κρίσεων»

Η αξιολόγηση των μαθημάτων του συγκεκριμένου ΠΜΣ έγινε για πρώτη φορά στο Ακαδημαϊκό Έτος 2009-10 και είναι ιδιαίτερα ενθαρρυντική καθώς το σύνολο των μαθημάτων αξιολογήθηκαν ως τουλάχιστον «Καλά», με 63% εξ'αυτών ως «Πολύ Καλά» και 25% ως «Εξαιρετικά».

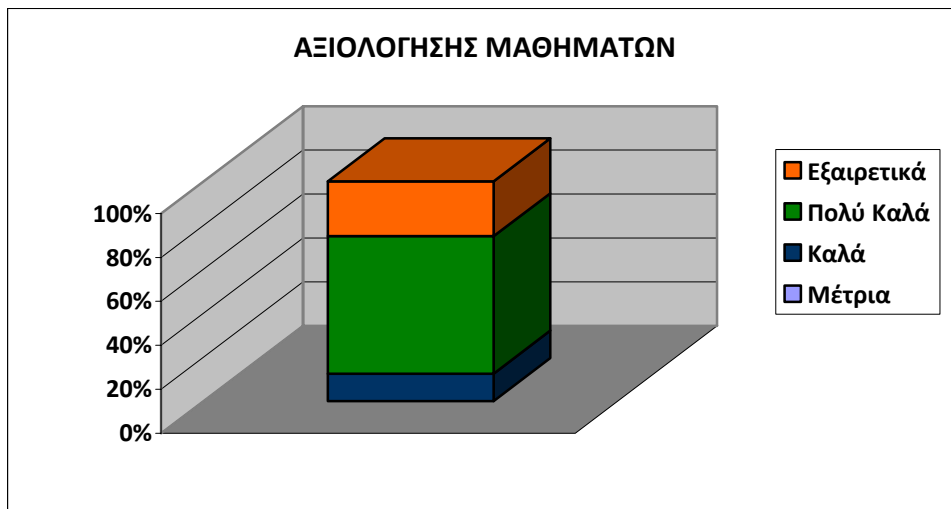

ΚΕΦΑΛΑΙΟ 8

ΔΙΟΙΚΗΤΙΚΕΣ ΥΠΗΡΕΣΙΕΣ ΚΑΙ ΥΠΟΔΟΜΕΣ

8.1.3. Στελέχωση, και Υποδομή Εργαστηρίων και Κλινικών του Τμήματος Νοσηλευτικής

ΕΡΓΑΣΤΗΡΙΑ

IV. Τομέας Ψυχικής Υγείας και Επιστημών της Συμπεριφοράς

16. Εργαστήριο Ψυχοπαθολογίας-Νευροψυχολογίας

Το Εργαστήριο Ψυχοπαθολογίας ιδρύθηκε με το ΠΔ 360/29.10.1998 ΦΕΚ 241/τ.Α'29.10.1998. Στο συγκεκριμένο εργαστήριο λειτουργεί από την 1^η Απριλίου του 2000 το Κέντρο Κοινοτικής Ψυχικής Υγιεινής Ζωγράφου που ιδρύθηκε το 1999 με την υπ'αριθμ.Υ5β/οικ.473/16.2.2001 απόφαση της Υφυπουργού Υγείας. Το ΚΚΨΥ έχει την έγκριση σκοπιμότητας λειτουργίας. Επίσης με την υπ'αριθμ. 12 απόφαση της 16^{ης} ολομέλειας του ΚΕΣΥ (20.9.2001) έχει τομεοποιηθεί και ανήκει λειτουργικά στον 8^ο Τομέα Ψυχικής Υγείας (ΦΕΚ 1489, 16.8.2007, Υ5 β/ΓΠΟικ. 104171).

Με απόφαση της Γενικής Συνέλευσης του Τμήματος Νοσηλευτικής (2010) διευθύντρια του Εργαστηρίου είναι η καθηγήτρια κ. Δ. Παπαδάτου και το προσωπικό που στελεχώνει το ΚΚΨΥ. Ζωγράφου περιλαμβάνει:

Αλεβιζόπουλος Γ., Αναπλ. Καθηγητής

Καλλέργης Γ., Επίκ. Καθηγητής

Κούκια Ε., Λέκτορας

Μανιφάβα Κ., Γραμματέας (με σύμβαση έργου)

Διαμαντοπούλου Δ., Ψυχολόγος (Διοικητικός Υπάλληλος)

Βλαστός Μ., Ψυχίατρος (με σύμβαση έργου)

Δαλακάκης Χ., Ψυχίατρος (με σύμβαση έργου)

Λαμπροπούλου Ε., Κοινωνική Λειτουργός (με σύμβαση έργου)

Τσαντούλα Γ., Εργοθεραπεύτρια (με σύμβαση έργου).

Το ΚΚΨΥ. Ζωγράφου στεγάζεται στην οδό Δαβάκη – Πίνδου 42 στο Δήμο Ζωγράφου σε νοικιασμένο κτήριο 300 τ.μ. ειδικά εξοπλισμένο και διασκευασμένο για τη λειτουργία του ως Κέντρο Ψυχικής Υγείας.

Οι **υπηρεσίες** που παρέχει το ΚΚΨΥ-Ζωγράφου στην περιοχή ευθύνης του 8^{ου} Τομέα Ψυχικής Υγείας είναι οι ακόλουθες:

1. Παρέχει ψυχιατρικές υπηρεσίες σε ενήλικες (18 και άνω), με προβλήματα ψυχικής υγείας που διαμένουν στις προαναφερόμενες περιοχές, καθώς και σε φοιτητές της Σχολής Επιστημών Υγείας.
2. Ψυχοκοινωνική αποκατάσταση ατόμων με σοβαρές χρόνιες ψυχικές διαταραχές.
3. Συμβουλευτική βοήθεια σχετικά με ζητήματα ψυχικής υγείας σε ατομικό και οικογενειακό επίπεδο.
4. Ενημέρωση και ευαισθητοποίηση των κατοίκων της κοινότητας και των φορέων σε θέματα που σχετίζονται με την ψυχική υγεία, με στόχο την πρόληψη των ψυχικών διαταραχών.
5. Εκπαίδευση σε επαγγελματίες ψυχικής υγείας στο πλαίσιο μεταπτυχιακών σπουδών ή/και επαγγελματικής κατάρτισης.

6. Ψυχιατρικές υπηρεσίες και ψυχολογική υποστήριξη σε ενήλικες (18 και άνω), υπερήλικες και οικογένειες με προβλήματα ψυχικής υγείας.
7. Υπηρεσίες Ψυχικής Υγείας σε μέλη του προσωπικού και φοιτητές τόσο του Τμήματος Νοσηλευτικής, όσο και φοιτητών της Πανεπιστιομιούπολης και Πολυτεχνειόπολης, που διαμένουν στην περιοχή ευθύνης του ΚΚΨΥ Ζωγράφου
8. Συμβουλευτική βοήθεια
9. Ψυχοκοινωνική αποκατάσταση ατόμων με χρόνιες ψυχικές διαταραχές.

Λειτουργούν :

1. Κοινωνική Υπηρεσία και Τράπεζα πληροφοριών για ιατρικά, κοινωνικά και συνταξιοδοτικά θέματα ατόμων που πάσχουν από ψυχιατρικές διαταραχές.
2. Προγράμματα Παρέμβασης στην Κοινότητα σε συνεργασία με την Τοπική Αυτοδιοίκηση και φορείς της Κοινότητας.

Στο ΚΚΨΥ Ζωγράφου, λειτουργεί επίσης σταθερά η Μονάδα Αποκατάστασης που περιλαμβάνει το Πρόγραμμα Ημερήσιας Περίθαλψης και την Κοινωνική Λέσχη για 12 χρόνιους ψυχικά αρρώστους. Το δομημένο πρόγραμμα του Π.Η.Φ. περιλαμβάνει την Ομάδα Εργοθεραπείας και κατασκευών, Ψυχοθεραπεία γνωσιακών δεξιοτήτων, καθημερινής ζωής. Περιλαμβάνονται και εξωτερικές ψυχαγωγικές δραστηριότητες όπως θεατρικές παραστάσεις, οργάνωση Bazaar Χριστουγέννων, καλοκαιριού καθώς και συμμετοχικές δραστηριότητες με φορείς συναφών δράσεων. Λειτουργήσαν και ομάδες γονέων και συγγενών στο πλαίσιο ψυχοεκπαίδευσης. Μέχρι τον Αύγουστο του 2010 στην Μονάδα έχουν συμμετάσχει 97 μέλη ηλικίας από 23 έως 51 ετών, στην πλειονότητά τους χρόνια ψυχωτικά άτομα με μέση ηλικία 38 χρόνια. Η χρήση όλων των υπηρεσιών είναι δωρεάν.

Στο Κέντρο Κοινοτικής Ψυχικής Υγιεινής Ζωγράφου εργάζονται με πλήρη απασχόληση τέσσερις ψυχίατροι από τους οποίους οι δύο είναι μέλη ΔΕΠ (βαθμίδες: Αν. Καθηγητή, και Επικ. Καθηγητή) και δύο ψυχίατροι με σύμβαση, μια νοσηλεύτρια μέλος ΔΕΠ (Λέκτορας), μια κοινωνική λειτουργός, και ένας εργοθεραπευτής με σύμβαση, καθώς και μια ψυχολόγος, διοικητικός υπάλληλος του Πανεπιστημίου Αθηνών, η οποία παρέχει κλινικό έργο. Τη γραμματειακή υποστήριξη του ΚΚΨΥ Ζωγράφου καλύπτει μια γραμματέας με σύμβαση, η οποία προσελήφθη με τη χρηματοδότηση του 2010. Επίσης στη γραμματειακή υποστήριξη του Κέντρου επικουρεί και μια διοικητικός υπάλληλος ΕΤΕΠ του Τμήματος. Η αναγκαιότητα αυτή προκύπτει, λόγω της συμμετοχής στις δραστηριότητες της δομής των μεταπτυχιακών φοιτητών ψυχικής υγείας.

Ετήσιος απολογισμός παρεχομένων υπηρεσιών.

Κατά τη δωδεκάμηνη περίοδο 01 Σεπτεμβρίου 2009- 31 Αυγούστου 2010, το ΚΚΨΥ- Ζωγράφου παρουσίασε αύξηση του αριθμού των νέων χρηστών των υπηρεσιών του κατά 47,68% σε σχέση με την αμέσως προηγούμενη περίοδο 01-09-2008 έως 31-08-2009.

Θα πρέπει να σημειωθεί ότι την αμέσως προηγούμενη χρονική περίοδο, το ΚΚΨΥ Ζωγράφου είχε ήδη αυξήσει τον αριθμό των νέων χρηστών των υπηρεσιών του κατά

22,3% σε ετήσια βάση, σε σχέση με τα προηγούμενα χρόνια, ενώ μόνο κατά το τρίμηνο της περιόδου Σεπτεμβρίου 2009 - Νοεμβρίου 2009 υπήρξε μια περαιτέρω αύξηση σε ποσοστό 49,2% του ετησίου αριθμού των νέων περιστατικών.

Με το δεδομένο αυτό η πρόβλεψη για το 2009 ήταν διπλασιασμός του αριθμού των νέων ετησίων περιστατικών, γεγονός το οποίο επαληθεύτηκε πλήρως. Η σημαντική αυτή αύξηση βέβαια είχε ως αποτέλεσμα να εξαντληθούν οι δυνατότητες των στελεχών του ΚΚΨΥ, παρότι, στις εργασίες επικούρησαν και οι μεταπτυχιακοί φοιτητές Ψυχικής Υγείας του Τμήματος, οι οποίοι από το ακαδημαϊκό έτος 2009, ασκούνται κατ' αποκλειστικότητα στις ψυχιατρικές δομές του Τμήματος Νοσηλευτικής του ΕΚΠΑ.

Επίσης το ίδιο διάστημα 2009–2010 παρασχέθηκε συμβουλευτική σε 148 συνεδρίες κυρίως σε οικογένειες χρονίως ψυχικά πασχόντων για επίλυση προβλημάτων σχετιζομένων αμέσως (υποτροπές, διαχείριση κρίσεων κ.α.) ή εμμέσως (οικονομικά, συνταξιοδοτικά, διασυνδετικά ζητήματα) με τη νόσο και ενέπιπταν στις αρμοδιότητες του προγράμματος ημερήσιας φροντίδας.

Είναι αυτονόητο ότι συνεχίζεται παράλληλα και η παροχή υπηρεσιών και στους ήδη παρακολουθούμενους ασθενείς από το ΚΚΨΥ- Ζωγράφου.

Πρόβλεψη και Προγραμματισμός 2010–2011

Είναι σαφές ότι η πρόβλεψη για την περίοδο 01-09-2010 έως 31-08-2011 θα παραμείνει αυξανόμενη σε ποσοστό το οποίο εκτιμάται σε 25-30% σε σχέση με την αμέσως προηγούμενη περίοδο, ακολουθώντας την πορεία της αυξημένης αναγνωρισιμότητας του ΚΚΨΥ-Ζωγράφου, της έλλειψης άλλου φορέα πρωτοβάθμιας φροντίδας υγείας στην περιοχή του 8^{ου} Τομέα Ψυχικής Υγείας και της οικονομικής κατάστασης της κοινότητας. Η πρόβλεψη βασίζεται στη μέχρι τώρα πορεία των επισκέψεων του τρίτου τριμήνου του 2010.

Στο πλαίσιο του προγραμματισμού για την περίοδο 01-09-2010 έως 31-08-2011 έχουν προγραμματισθεί οι ακόλουθες ενέργειες

1. Πλήρης ηλεκτρονική παρακολούθηση των δραστηριοτήτων του ΚΚΨΥ με πρόγραμμα διαχείρισης μικρών υγειονομικών μονάδων, από δωρεά ιδιώτη χορηγού. Βρίσκεται σε φάση προμήθειας.
2. Πρόγραμμα ανάπτυξης δικτύου παρακολούθησης χρονίως ψυχικά πασχόντων ατόμων διαβιούντων στην κοινότητα και οι οποίοι λαμβάνουν ενέσιμη αγωγή μακράς διάρκειας. Ήδη στην ανάπτυξη του δικτύου συμμετέχει ενεργά το ΚΚΨΥ-Βύρωνα και έχουν υποβάλλει ενδιαφέρον συμμετοχής τα:
 - ΚΨΥ Κορυδαλλού
 - ΚΨΥ Περιστερίου
 - ΕΙ Παν. Ψυχιατρικής Κλινικής Λάρισας

Ανάλογοι φορείς λειτουργούν στο πλαίσιο της κοινότητας και του δικτύου των ΚΨΥ στο ΗΒ και τις ΗΠΑ για περισσότερα από 30 έτη. Η ενέργεια βρίσκεται στο στάδιο χρηματοδότησης ενός νοσηλευτή ΠΕ για την παρακολούθηση του προγράμματος, από ιδιώτες χορηγούς, μέσω του ΕΛΚΕ του ΕΚΠΑ. Με την ενέργεια αυτή εξασφαλίζονται:

- Παρακολούθηση και ασφαλής χορήγηση της φαρμακευτικής αγωγής.
 - Δυνατότητα μη παρεμβατικής παρακολούθησης της πορείας των ασθενών (υποτροπές, επανανοσηλείες, διακοπή της αγωγής, πολυφαρμακεία, φαρμακευτικό κόστος κ.α.)
 - Εκτίμηση του συνολικού κόστους οφέλους της εκάστοτε φαρμακευτικής αγωγής, σε πραγματικές συνθήκες.
3. Δημιουργία ΚοιΣΠΕ στον 8^ο Τομέα Ψυχικής Υγείας σε συνεργασία με τους Δήμους Αθηναίων και Ζωγράφου. Βρίσκεται σε φάση υποβολής αιτήματος έγκρισης από τη Δ/ση Ψυχικής Υγείας και παράλληλης επεξεργασίας των διαδικασιών και τρόπου συμμετοχής μας από πλευράς ΕΚΠΑ.
 4. Επέκταση του χρόνου λειτουργίας του ΚΚΨΥ-Ζωγράφου πιλοτικά μια ημέρα της εβδομάδας απόγευμα για την εξυπηρέτηση και συμβουλευτική εργαζομένων. Στο πλαίσιο αυτό και με δεδομένο ότι υφίσταται μόνο μια ψυχολόγος αποσπασμένη στο Κέντρο απαιτείται η πρόσληψη τουλάχιστον ενός ακόμη επαγγελματία ψυχικής υγείας με την ειδικότητα του ψυχολόγου και τη μερική (ωρομίσθια) απασχόληση ενός ψυχιάτρου και γραμματέα. Βρίσκεται στο στάδιο συλλογής βιογραφικών και επιλογής του κατάλληλου στελεχιακού δυναμικού.
 5. Παράλληλα με την πιλοτική απογευματινή λειτουργία, έχει προγραμματισθεί και η ανάπτυξη υπηρεσίας υποστήριξης ατόμων που αντιμετωπίζουν προβλήματα προσαρμογής λόγω σημαντικής απώλειας εισοδήματος (π.χ. απώλεια εργασίας, διαταραχή οικογενειακού προγραμματισμού). Η τρέχουσα κλινική εμπειρία μας δείχνει ότι μια τέτοια υπηρεσία είναι ευπρόσδεκτη και θα μπορούσε να ενισχύσει και να ενδυναμώσει τα θιγόμενα μέλη της κοινότητας. Ο σχεδιασμός είναι η ανάπτυξη ομάδων επιβλεπόμενων από πτυχιούχους ήδη, νοσηλευτές, ψυχολόγους, ιατρούς και παράλληλα μεταπτυχιακούς φοιτητές του Προγράμματος Μεταπτυχιακών Σπουδών Ψυχικής Υγείας του Τμήματος Νοσηλευτικής, εποπτευομένων από τον / την ψυχολόγο του ΚΚΨΥ-Ζωγράφου. Η υλοποίηση του προγράμματος αυτού, εξαρτάται απόλυτα από την πορεία του προγραμματισμού 3.
 6. Το ΚΚΨΥ-Ζωγράφου συνεχίζει σταθερά να αναπτύσσει παράλληλη ερευνητική δραστηριότητα, σε ζητήματα κοινοτικής ψυχιατρικής. Κατά την τρέχουσα περίοδο βρίσκονται ήδη σε εξέλιξη σχετικά ερευνητικά προγράμματα. Ενδεικτικά αναφέρονται α) πρόγραμμα πρόληψης χρήσης οινόπνευματων σε μαθητές δευτεροβάθμιας εκπαίδευσης στην Ελλάδα και τη Σκωτία σε πλαίσιο διεπιστημονικής συνεργασίας β) ικανότητα πρόσβασης σε υπηρεσίες ψυχικής υγείας μειονοτικών πληθυσμών με επικέντρωση στους αθιγγάνους.

Στα πλαίσια του ΚΚΨΥ αναπτύσσονται οι ακόλουθες δραστηριότητες:

3. Υπηρεσία Ανοικτής Ψυχοκοινωνικής Φροντίδας για ενήλικες ή ηλικιωμένα άτομα και οικογένειες.
4. Κοινωνική Υπηρεσία και τράπεζα πληροφοριών για ιατρικά, κοινωνικά και συνταξιοδοτικά θέματα ατόμων που πάσχουν από ψυχιατρικές διαταραχές.
5. Προγράμματα Παρέμβασης στην Κοινότητα σε συνεργασία με την Τοπική Αυτοδιοίκηση και τους φορείς της Κοινότητας.
6. Προγράμματα εκπαίδευσης στην ψυχική υγεία στελεχών υγείας και ειδικότερα των προ και μεταπτυχιακών φοιτητών του Τμήματος Νοσηλευτικής του Πανεπιστημίου Αθηνών, ειδικευόμενων νοσηλευτών στην ψυχική υγεία άλλων μονάδων ψυχικής υγείας, μετεκπαίδευση επαγγελματιών ψυχικής υγείας σε θέματα κοινοτικής ψυχιατρικής.
7. Εκπαιδευτικές Υπηρεσίες σε στελέχη του ΕΣΥ

Όσον αφορά το τελευταίο, το ΚΚΨΥ Ζωγράφου συμμετέχει ενεργά στην κατάρτιση και εκπαίδευση στελεχών Ψυχικής Υγείας του ΕΣΥ, είτε αναλαμβάνοντας ολόκληρο το έργο της εκπαίδευσης είτε παρέχοντας μέρος αυτής. Επί του παρόντος έχουν εκπαιδευθεί στο ΚΚΨΥ-Ζωγράφου τα στελέχη των κατωτέρω φορέων:

- I. Κέντρο Ψυχικής Υγείας Κέρκυρας
- II. Κοινοτικό Κέντρο Ψυχικής Υγιεινής ΕΠΨΥ
- III. Κέντρο Ψυχικής Υγείας Άρτας
- IV. Ειδικότητα Ψυχιατρικής Νοσηλευτικής «Δρομοκαΐτειο» ΨΝΑ
- V. Μεμονωμένα στελέχη ΚΨΥ της επικράτειας

Στο ΚΚΨΥ Ζωγράφου, λειτουργεί σταθερά **Μονάδα Αποκατάστασης** που περιλαμβάνει το *Πρόγραμμα Ημερήσιας Περίθαλψης* (Π.Η.Φ) και την *Κοινωνική Λέσχη* για 12 χρόνιους ψυχικά αρρώστους. Το δομημένο πρόγραμμα του Π.Η.Φ. περιλαμβάνει την Ομάδα Εργοθεραπείας και κατασκευών, Ψυχοθεραπεία γνωσιακών δεξιοτήτων, καθημερινής ζωής. Επίσης οργανώνονται εξωτερικές ψυχαγωγικές δραστηριότητες όπως θεατρικές παραστάσεις Bazaar Χριστουγέννων & καλοκαιριού καθώς και συμμετοχικές δραστηριότητες με φορείς συναφών δράσεων. Τέλος, λειτουργούν ομάδες γονέων και συγγενών στο πλαίσιο ψυχοεκπαίδευσης.

Το τελευταίο ακαδημαϊκό έτος στην Μονάδα συμμετείχαν 85 μέλη ηλικίας από 23 έως 51 ετών, στην πλειονότητά τους χρόνια ψυχωτικά άτομα με μέση ηλικία 38,6 χρόνια για τους άνδρες και 37,6 για τις γυναίκες. Η μέση διάρκεια παραμονής στα προγράμματα της Μονάδας ήταν 71 μέρες για τους άνδρες και 92 για τις γυναίκες. Το σημαντικότερο εύρημα από την αξιολόγηση του έργου της Μονάδας είναι η στατιστικά σημαντική αύξηση της ψυχοκοινωνικής λειτουργικότητας των μελών με παράλληλη μείωση των επιπέδων της ψυχοπαθολογίας τους, όπως προκύπτει από τη χρήση δομημένων κλιμάκων εκτίμησης των προαναφερομένων παραμέτρων.

Τη διεύθυνση του ΚΚΨΥ έχει ο Αναπλ. Καθηγητής Ψυχιατρικής κ. Γ. Αλεβιζόπουλος, και σε αυτό εργάζονται με πλήρη απασχόληση τέσσερις ψυχίατροι από τους οποίους οι δύο είναι μέλη ΔΕΠ (βαθμίδες : Αναπλ. Καθηγητή και Επικ. Καθηγητή) και δύο ψυχίατροι με σύμβαση, μια νοσηλεύτρια μέλος ΔΕΠ (Λέκτορας), μια κοινωνική λειτουργός με σύμβαση και ένας εργοθεραπευτής με σύμβαση (θέση η οποία επί του παρόντος είναι κενή λόγω διορισμού του υπηρετούντος εργοθεραπευτή στο ΕΣΥ), καθώς και μια ψυχολόγος, διοικητικός υπάλληλος του Πανεπιστημίου

Αθηνών, η οποία καλύπτει κλινικές ανάγκες. Τα μέλη ΔΕΠ πέραν των κλινικών υποχρεώσεών τους καλύπτουν τόσο εκπαιδευτικές όσο και ερευνητικές υποχρεώσεις, στο πλαίσιο της Πανεπιστημιακής τους ιδιότητας. Στο ΚΚΨΥ- Ζωγράφου, στο πλαίσιο της εκπαίδευσής τους, απασχολούνται επίσης μεταπτυχιακοί φοιτητές υπό την εποπτεία των επιβλεπόντων μελών ΔΕΠ. Κατά το διάστημα λειτουργίας του Κέντρου, έχουν εκπονηθεί και ολοκληρωθεί επιτυχώς 11 διδακτορικές διατριβές, ενώ είναι σε εξέλιξη 5 ακόμη.

Το ΚΚΨΥ-Ζωγράφου παρέχει συστηματικά υπηρεσίες ψυχικής υγείας, στον 8^ο Τομέα Ψυχικής Υγείας, με συνεχή αύξηση των νέων προσελεύσεων χρηστών. Ενδεικτικά αναφέρεται ότι την περίοδο 08/2008-08/2009 παρουσιάστηκε σημαντική αύξηση της ετήσιας προσέλευσης χρηστών υπηρεσιών ψυχικής υγείας της τάξης του 22,3%. Αποτέλεσμα αυτής της αύξησης ήταν το ΚΚΨΥ-Ζωγράφου, μόνο για τη 12μηνη περίοδο 08/2008-08/2009 να εξυπηρετήσει το 13,6% του συνόλου των νέων χρηστών των υπηρεσιών του, από της ενάρξεως λειτουργίας του.

Η γραμματειακή κάλυψη του ΚΚΨΥ παρέχεται μερικώς από τη γραμματέα του Τομέα Ψυχικής Υγείας (μέλος ΕΔΤΠ) και μερικώς από τα μη ΔΕΠ στελέχη του Κέντρου, με αποτέλεσμα να παραβλάπτεται η ομαλή διεκπεραίωση των λοιπών υποχρεώσεων του προσωπικού αυτού (υποχρεώσεις έναντι του Τομέα και της παροχής υπηρεσιών υγείας). Αποτέλεσμα αυτής της εξαιρετικής δυσλειτουργίας είναι η ελλιπής εξυπηρέτηση των χρηστών των υπηρεσιών του ΚΚΨΥ, πρόβλημα το οποίο επανειλημμένα έχει γνωστοποιηθεί τόσο στην αρμόδια υπηρεσία του ΕΚΠΑ όσο και στη Διεύθυνση Ψυχικής Υγείας της Γενικής Διεύθυνσης Υγείας του Υπουργείου Υγείας και Κοινωνικής Αλληλεγγύης. Είναι αυτονόητο ότι οι ανάγκες τόσο σε επίπεδο διοικητικού προσωπικού όσο και σε επίπεδο γραμματειακής υποστήριξης είναι τεράστιες αν εκτός των παγίων αναγκών ληφθεί υπόψη και η εξαιρετική αύξηση των αναγκών των παρεχομένων υπηρεσιών.

Πίνακας 11-1. Εξέλιξη του προσωπικού του Τμήματος.

		2009-2010	2008-2009	2007-2008	2006-2007	2005-2006	2004-2005
Καθηγητές	Σύνολο	14	12	13	12	13	11
	Από εξέλιξη*	3	2		1	2	1
	Νέες προσλήψεις*						
	Συνταξιοδοτήσεις*			1		2	
	Παρατήσεις*	1					
Αναπληρωτές Καθηγητές	Σύνολο	12	9	7	7	7	7
	Από εξέλιξη*	3	4	2	2	2	
	Νέες προσλήψεις*						
	Συνταξιοδοτήσεις*						
	Παρατήσεις*				1		
Επίκουροι Καθηγητές	Σύνολο	9	11	11	12	13	12
	Από εξέλιξη*	1	3	4	2	2	2
	Νέες προσλήψεις*						1
	Συνταξιοδοτήσεις*						
	Παρατήσεις*						
Λέκτορες	Σύνολο	4	7	7	8	8	6
	Νέες προσλήψεις*	1	2	1		3	1
	Συνταξιοδοτήσεις*						
	Παρατήσεις*						
Μέλη ΕΕΔΠ/ΕΔΠ	Σύνολο	8	8	8	8	8	8
Διδάσκοντες επί συμβάσει**	Σύνολο	11	20	17	16	19	10
Τεχνικό προσωπικό εργαστηρίων	Σύνολο						
Διοικητικό προσωπικό	Σύνολο	12	12	11	8	7	7

Πίνακας 11-2.1. Αριθμός εγγεγραμμένων φοιτητών του Τμήματος σε όλα τα έτη σπουδών.

	2009-2010	2008-2009	2007-2008	2006-2007	2005-2006	2004-2005
Προπτυχιακοί	1194	1207	1150	1069	995	963
Μεταπτυχιακοί	294	394	430	382	345	226
Λιδακτορικοί	123	117	99	89	96	97

Αλλοδαποί φοιτητές κατά χώρα προέλευσης κατά τα έτη 2008-2009 και 2009-2010 σε όλα τα ακαδημαϊκά έτη.

	2008-2009	2009-2010
Χώρα προέλευσης	Αριθμός φοιτητών ανά χώρα	Αριθμός φοιτητών ανά χώρα
Αίγυπτος	1	1
Αιθιοπία	4	4
Αλβανία	39	43
Βουλγαρία	3	5
Γεωργία	1	1
Ιορδανία	5	7
Κένυα	1	1
Κονγκό	1	1
Κύπρος	31	26
Μολδαβία	2	1
Νότια Κορέα	1	
Ουγκάντα	2	1
Ουζμπεκιστάν	1	1
Ουκρανία	3	2
Πορτογαλία	1	1
Ρωσία	2	3
Σειχέλλες		1
Σουηδία	1	1
Συρία	1	1
Χωρίς ένδειξη	1	7
Σύνολο	101	108

Πίνακας 11-2.2. Εξέλιξη των εισερχομένων προπτυχιακών φοιτητών του Τμήματος

	2009-2010	2008-2009	2007-2008	2006-2007	2005-2006	2004-2005	2003-2004
Εισαγωγικές Εξετάσεις	166	165	169	168	160	151	151
Μετεγγραφές	41	42	20	17	12	--	--
Κατατακτήριες εξετάσεις	9	7	4	8	8	8	13
Άλλες Κατηγορίες	15	14	18	16	20	24	24
Σύνολο	231	228	211	209	200	183	188

Πίνακας 11-3. Εξέλιξη του αριθμού αιτήσεων, προσφορών θέσεων από το Τμήμα, εισακτέων (εγγραφών) και αποφοίτων στο Μεταπτυχιακό Πρόγραμμα Σπουδών (ΜΠΣ)

Τίτλος ΜΠΣ:		<i>«Πρόγραμμα Μεταπτυχιακών Σπουδών του Τμήματος Νοσηλευτικής του Πανεπιστημίου Αθηνών»</i>	
		2008-2009	2009-2010
Αιτήσεις (α+β)		127	153
	(α) Πτυχιούχοι του Τμήματος	72	84
	(β) Πτυχιούχοι άλλων τμημάτων	55	69
Προσφερόμενες θέσεις		82	94
Εγγραφέντες		76	77
Απόφοιτοι		Δεν ολοκληρώθηκε η διετία	Δεν ολοκληρώθηκε η διετία

Τίτλος ΜΠΣ:		<i>ΔΙΑΠΑΝΕΠΙΣΤΗΜΙΑΚΟ – ΔΙΑΤΜΗΜΑΤΙΚΟ ΠΡΟΓΡΑΜΜΑ ΜΕΤΑΠΤΥΧΙΑΚΩΝ ΣΠΟΥΔΩΝ “ΟΡΓΑΝΩΣΗ ΚΑΙ ΔΙΟΙΚΗΣΗ ΥΠΗΡΕΣΙΩΝ ΥΓΕΙΑΣ – ΠΛΗΡΟΦΟΡΙΚΗ ΥΓΕΙΑΣ”</i>	
		2008-2009	2009-2010
Αιτήσεις (α+β)		104	114
	(α) Πτυχιούχοι του Τμήματος	27	35
	(β) Πτυχιούχοι άλλων τμημάτων	77	79
Προσφερόμενες θέσεις		40	40
Εγγραφέντες		40	40
Απόφοιτοι		Δεν ολοκληρώθηκε η διετία	Δεν ολοκληρώθηκε η διετία

Τίτλος ΜΠΣ:	<i>«Διαχείριση Κρίσεων, Μαζικών Καταστροφών και Επείγουσών Καταστάσεων»</i>	
	2009-2010	
Αιτήσεις (α+β)	99	
	(α) Πτυχιούχοι του Τμήματος	27
	(β) Πτυχιούχοι άλλων Τμημάτων	72
Προσφερόμενες θέσεις	24	
Εγγραφέντες	29	
Απόφοιτοι	Δεν ολοκληρώθηκε η διετία	

Τίτλος ΜΠΣ:	<i>«Διαπολιτισμική Νοσηλευτική»</i>	
	2009-2010	
Αιτήσεις (α+β)	28	
	(α) Πτυχιούχοι του Τμήματος	2
	(β) Πτυχιούχοι άλλων Τμημάτων	26
Προσφερόμενες θέσεις	12	
Εγγραφέντες	13	
Απόφοιτοι	Δεν ολοκληρώθηκε η διετία	

Πίνακας 11-4. Εξέλιξη του αριθμού αιτήσεων, προσφορών θέσεων από το Τμήμα, εισακτέων (εγγραφών) και αποφοίτων στο Πρόγραμμα Διδακτορικών Σπουδών.

	2008-2009	2009-2010
Αιτήσεις (α+β)	24	31
(α) Πτυχιούχοι του Τμήματος	17	21
(β) Πτυχιούχοι άλλων Τμημάτων	7	10
Προσφερόμενες θέσεις*		
Εγγραφέντες		
Απόφοιτοι	Δεν ολοκληρώθηκε ο ελάχιστος χρόνος του κύκλου σπουδών	

*Δεν προκηρύσσεται συγκεκριμένος αριθμός θέσεων, γίνεται μόνο πρόσκληση ενδιαφέροντος.

Πίνακας 11-5.1. Μαθήματα Προπτυχιακού Προγράμματος Σπουδών Ακαδημαϊκού Έτους 2010-2011.

Τίτλος μαθήματος	Ιστότοπος	Σελίδα Οδηγού Σπουδών	Διδάσκοντες	Υποχρεωτική/ Κατ'επιλογήν	Αξιολόγηση από φοιτητές
1 ^ο ΕΞΑΜΗΝΟ	http://www.nurs.uoa.gr/proptychikes-spoydes/mathimata/proto-examhno.html				Σε Παράρτημα παρατίθενται τα αποτελέσματα της Αξιολόγησης των μαθημάτων των ακαδημαϊκών ετών 2008-2009 και 2009-2010
ΑΝΑΤΟΜΙΚΗ-ΙΣΤΟΛΟΓΙΑ-ΕΜΒΡΥΟΛΟΓΙΑ Ι		68-69	Μανώλης, Μαριόλης	ΥΠ	
ΒΙΟΧΗΜΕΙΑ		70-71	Διδάσκων σύμφωνα με το Π.Δ.407	ΥΠ	
ΒΙΟΛΟΓΙΑ ΚΥΤΤΑΡΟΥ		72-73	Στυλιανοπούλου Σταματάκης	ΥΠ	
ΒΙΟΦΥΣΙΚΗ		74-75	Μαλαμίτση, Γιακουμάκης, Κόττου, Καραϊσκος, Παπαγιάννης (Μέλη ΔΕΠ Ιατρικής Σχολής ΕΚΠΑ)	ΥΠ	
ΕΙΣΑΓΩΓΗ ΣΤΗ ΝΟΣΗΛΕΥΤΙΚΗ		76	Λεμονίδου, Πατηράκη, Σουρτζή, Καλοκαιρινού, Γιαννακοπούλου	ΥΠ	
ΒΙΟΗΘΙΚΗ		77-78	Διδάσκων σύμφωνα με το	ΕΠ	

			Π.Δ.407		
ΔΗΜΟΓΡΑΦΙΑ		79	Σουρτζή	ΕΠ	
ΕΙΣΑΓΩΓΗ ΣΤΗΝ ΨΥΧΟΛΟΓΙΑ		80-81	Διδάσκων σύμφωνα με το Π.Δ.407	ΕΠ	
ΑΡΧΕΣ & ΜΕΘΟΔΟΙ ΔΙΔΑΣΚΑΛΙΑΣ		82-83	Μηλίγκου (ΔΕΠ Τμήματος Φιλοσοφίας - Παιδαγωγικής και Ψυχολογίας ΕΚΠΑ)	ΕΠ	
ΕΙΣΑΓΩΓΗ ΣΤΗΝ ΠΛΗΡΟΦΟΡΙΚΗ		84	Μαντάς	ΕΠ	
2^ο ΕΞΑΜΗΝΟ	http://www.nurs.uoa.gr/proptyxiakes-spoydes/ma8i-mata/deytero-examhno.html				
ΑΝΑΤΟΜΙΚΗ-ΙΣΤΟΛΟΓΙΑ-ΕΜΒΡΥΟΛΟΓΙΑ ΙΙ		88-89	Μανώλης, Μαριόλης	ΥΠ	
ΦΥΣΙΟΛΟΓΙΑ Ι		90-91	Αναστασόπουλος	ΥΠ	
ΒΙΟΣΤΑΤΙΣΤΙΚΗ		92	Δαφνή	ΥΠ	
ΒΑΣΙΚΗ ΝΟΣΗΛΕΥΤΙΚΗ Ι		93-94	Λεμονίδου Γιαννακοπούλου	ΥΠ	
ΠΛΗΡΟΦΟΡΙΚΗ ΥΓΕΙΑΣ		95	Μαντάς	ΥΠ	

ΓΕΝΕΤΙΚΗ ΑΝΘΡΩΠΟΥ		96	Στυλιανοπούλου	ΕΠ	
ΚΛΙΝΙΚΗ ΒΙΟΧΗΜΕΙΑ		97	Διδάσκων σύμφωνα με το Π.Δ.407	ΕΠ	
ΙΣΤΟΡΙΑ ΚΑΙ ΘΕΩΡΙΑ ΕΠΙΣΤΗΜΗΣ		98-99	Ψύλλος (ΔΕΠ Τμήματος ΜΙΘΕ, ΕΚΠΑ)	ΕΠ	
ΔΙΑΙΤΗΤΙΚΗ-ΔΙΑΤΡΟΦΗ		100-101	Διδάσκων σύμφωνα με το Π.Δ.407	ΕΠ	
ΚΟΙΝΩΝΙΟΛΟΓΙΑ ΥΓΕΙΑΣ		102-103	Διδάσκων σύμφωνα με το Π.Δ.407	ΕΠ	
ΒΙΟΛΟΓΙΑ ΣΥΜΠΕΡΙΦΟΡΑΣ		104	Σταματάκης	ΕΠ	
3^ο ΕΞΑΜΗΝΟ	http://www.nurs.uoa.gr/proptychiakes-spydes/ma8imata/trito-examhno.html				
ΦΑΡΜΑΚΟΛΟΓΙΑ		108-109	Μαρκογιαννάκης	ΥΠ	
ΜΙΚΡΟΒΙΟΛΟΓΙΑ		110-111	Τσακρής (ΔΕΠ Ιατρικής Σχολής ΕΚΠΑ)	ΥΠ	
ΚΟΙΝΟΤΙΚΗ ΝΟΣΗΛΕΥΤΙΚΗ Ι		112-113	Καλοκαιρινού	ΥΠ	
ΟΙΚΟΝΟΜΙΑ ΥΓΕΙΑΣ		114-115	Κατοστάρας	ΥΠ	
ΒΑΣΙΚΗ ΝΟΣΗΛΕΥΤΙΚΗ ΙΙ		116-117	Λεμονίδου Γιαννακοπούλου	ΥΠ	

ΦΥΣΙΟΛΟΓΙΑ ΙΙ		118	Αναστασόπουλος	ΥΠ	
ΓΕΝΙΚΗ ΠΑΘΟΛΟΓΙΚΗ ΑΝΑΤΟΜΙΚΗ		119	Καβαντζάς (ΔΕΠ Ιατρικής Σχολής ΕΚΠΑ)	ΕΠ	
ΜΕΘΟΔΟΛΟΓΙΑ ΕΡΕΥΝΑΣ		120-121	Βελονάκης, Δαφνή, Διομήδους, Σταματάκης	ΕΠ	
ΘΕΩΡΙΕΣ ΝΟΣΗΛΕΥΤΙΚΗΣ		122	Αποστολοπούλου	ΕΠ	
ΠΡΩΤΕΣ ΒΟΗΘΕΙΕΣ		123-124	Μπαλτόπουλος Φιλντίσης Μυριανθεύς	ΕΠ	
ΙΟΛΟΓΙΑ		125	Τσακρής (ΔΕΠ Ιατρικής Σχολής ΕΚΠΑ)	ΕΠ	
4^ο ΕΞΑΜΗΝΟ	http://www.nurs.uoa.gr/proptyiakesspoydes/masimata/tetartexamhno.html				
ΠΡΟΛΗΨΗ		130	Βελονάκης	ΥΠ	
ΕΠΙΔΗΜΙΟΛΟΓΙΑ		131	Διομήδους	ΥΠ	
ΣΥΣΤΗΜΑΤΑ ΝΟΣΗΛΕΥΤΙΚΗΣ ΦΡΟΝΤΙΔΑΣ		132-133	Πατηράκη & Διδάσκων σύμφωνα με το Π.Δ.407	ΥΠ	

ΠΑΘΟΛΟΓΙΚΗ ΦΥΣΙΟΛΟΓΙΑ		134	Αναστασόπουλος	ΥΠ	
ΨΥΧΟΛΟΓΙΑ ΣΤΟ ΧΩΡΟ ΤΗΣ ΥΓΕΙΑΣ		135-136	Παπαδάτου	ΥΠ	
ΝΟΜΟΘΕΣΙΑ ΚΑΙ ΔΕΟΝΤΟΛΟΓΙΑ ΣΤΟ ΧΩΡΟ ΤΗΣ ΥΓΕΙΑΣ		137	Λεμονίδου & Διδάσκων σύμφωνα με το Π.Δ.407	ΥΠ	
ΑΝΟΣΟΛΟΓΙΑ		138-139	Διδάσκων σύμφωνα με το Π.Δ.407	ΕΠ	
ΠΛΗΡΟΦΟΡΙΑΚΑ ΣΥΣΤΗΜΑΤΑ ΝΟΣΟΚΟΜΕΙΩΝ		140	Μαντάς	ΕΠ	
ΥΓΙΕΙΝΗ ΕΡΓΑΣΙΑΣ		141-142	Σουρτζή	ΕΠ	
ΝΟΣΗΛΕΥΤΙΚΗ ΑΞΙΟΛΟΓΗΣΗ		143-144	Γιαννακοπούλου Κωνσταντίνου	ΕΠ	
ΙΣΟΒΑΡΙΚΗ ΚΑΙ ΥΠΕΡΒΑΡΙΚΗ ΟΞΥΓΟΝΟΘΕΡΑΠΕΙΑ		145	Φιλντίσης	ΕΠ	
ΥΠΟΛΟΓΙΣΤΙΚΕΣ ΝΕΥΡΟΕΠΙΣΤΗΜΕΣ		146	Αναστασόπουλος	ΕΠ	
ΨΥΧΟΔΡΑΣΤΙΚΕΣ ΟΥΣΙΕΣ		147	Αλεβιζόπουλος, Σπηλιοπούλου (ΔΕΠ Ιατρικής Σχολής ΕΚΠΑ)	ΕΠ	
5^ο ΕΞΑΜΗΝΟ	http://www.nurs.uoa.gr/propt_yxiakes-spoydes/ma8i-mata/pempto-examhno.html				

ΠΑΘΟΛΟΓΙΑ Ι		152-154	Σαρόγλου Μαυρογιάννης Ελευσινιώτης Μυριανθεύς	ΥΠ	
ΠΑΘΟΛΟΓΙΚΗ ΝΟΣΗΛΕΥΤΙΚΗ Ι		155-156	Μπροκαλάκη, Φώτος	ΥΠ	
ΧΕΙΡΟΥΡΓΙΚΗ Ι		157-158	Μπονάτσος Κακλαμάνος Μπίρμπας	ΥΠ	
ΧΕΙΡΟΥΡΓΙΚΗ ΝΟΣΗΛΕΥΤΙΚΗ Ι		159-160	Θεοδοσοπούλου	ΥΠ	
ΝΟΣΗΛΕΥΤΙΚΗ ΑΝΑΙΣΘΗΣΙΟΛΟΓΙΑ		161-162	Κωνσταντίνου	ΥΠ	
ΚΟΙΝΟΤΙΚΗ ΝΟΣΗΛΕΥΤΙΚΗ ΙΙ		163-164	Καλοκαιρινού	ΕΠ	
ΒΙΟΪΑΤΡΙΚΗ ΠΛΗΡΟΦΟΡΙΚΗ & ΤΕΧΝΟΛΟΓΙΑ		165-166	Μαντάς	ΕΠ	
ΟΓΚΟΛΟΓΙΚΗ ΝΟΣΗΛΕΥΤΙΚΗ		167-168	Πατηράκη & Διδάσκων σύμφωνα με το Π.Δ.407	ΕΠ	
ΔΕΡΜΑΤΟΛΟΓΙΑ		170-171	Χατζηγιάννου (ΔΕΠ Ιατρικής Σχολής ΕΚΠΑ)	ΕΠ	
ΔΕΞΙΟΤΗΤΕΣ ΕΠΙΚΟΙΝΩΝΙΑΣ		172-173	Παπαδάτου	ΕΠ	
ΣΕΞΟΥΑΛΙΚΩΣ ΜΕΤΑΔΙΔΟΜΕΝΑ ΝΟΣΗΜΑΤΑ		174	Σαρόγλου Ελευσινιώτης	ΕΠ	
ΑΡΧΕΣ ΚΑΙ ΟΡΓΑΝΩΣΗ ΤΗΣ ΠΕΙΡΑΜΑΤΙΚΗΣ ΝΟΣΗΛΕΥΤΙΚΗΣ ΕΡΕΥΝΑΣ		175	Παπαλόης	ΕΠ	

6 ^ο ΕΞΑΜΗΝΟ	http://www.nurs.uoa.gr/proptychiakes-spydes/ma8imata/ekto-examhno.html				
ΠΑΙΔΙΑΤΡΙΚΗ		180-181	Ανδρουλάκης Τσουμάκας Παυλοπούλου	ΥΠ	
ΠΑΘΟΛΟΓΙΚΗ ΝΟΣΗΛΕΥΤΙΚΗ ΙΙ		182-183	Μπροκαλάκη, Φώτος	ΥΠ	
ΧΕΙΡΟΥΡΓΙΚΗ ΝΟΣΗΛΕΥΤΙΚΗ ΙΙ		174-185	Θεοδοσοπούλου	ΥΠ	
ΠΑΘΟΛΟΓΙΑ ΙΙ		186-187	Σαρόγλου Μαυρογιάννης Ελευσινιώτης	ΥΠ	
ΧΕΙΡΟΥΡΓΙΚΗ ΙΙ		188-189	Μπονάτσος Κακλαμάνος Μπίρμπας	ΥΠ	
ΔΙΑΠΟΛΙΤΙΣΜΙΚΗ ΝΟΣΗΛΕΥΤΙΚΗ		190-191	Καλοκαιρινού	ΕΠ	
ΟΡΘΟΠΑΙΔΙΚΗ ΝΟΣΗΛΕΥΤΙΚΗ		192	Διδάσκων σύμφωνα με το Π.Δ.407	ΕΠ	
ΑΙΜΑΤΟΛΟΓΙΑ-ΑΙΜΟΔΟΣΙΑ		193-194	Σαρόγλου	ΕΠ	
ΝΕΦΡΟΛΟΓΙΚΗ ΝΟΣΗΛΕΥΤΙΚΗ		195	Διδάσκων σύμφωνα με το Π.Δ.407	ΕΠ	
ΝΟΣΗΛΕΥΤΙΚΗ ΚΑΡΔΙΑΓΓΕΙΑΚΩΝ ΠΑΘΗΣΕΩΝ		196-197	Μπροκαλάκη, Φώτος	ΕΠ	
ΕΝΔΟΣΚΟΠΗΣΕΙΣ ΠΕΠΤΙΚΟΥ-ΝΟΣΗΛΕΥΤΙΚΗ ΕΝΔΟΣΚΟΠΗΣΕΩΝ ΚΑΙ ΕΝΔΟΣΚΟΠΙΚΗΣ ΧΕΙΡΟΥΡΓΙΚΗΣ		198	Μαυρογιάννης	ΕΠ	
ΝΟΣΗΛΕΥΤΙΚΗ ΜΗΤΡΟΤΗΤΑΣ- ΓΥΝΑΙΚΟΛΟΓΙΑ		199	Σαλάκος (ΔΕΠ)	ΕΠ	

			Ιατρικής Σχολής ΕΚΠΑ)		
7^ο ΕΞΑΜΗΝΟ	http://www.nurs.uoa.gr/propt/yxiakes-spydes/masimata/ebdomo-examhno.html				
ΠΑΙΔΙΑΤΡΙΚΗ ΝΟΣΗΛΕΥΤΙΚΗ		204-205	Μάτζιου & Διδάσκων σύμφωνα με το Π.Δ.407	ΥΠ	
ΕΝΤΑΤΙΚΟΛΟΓΙΑ		206-207	Μπαλτόπουλος Φιλτίσης Μυριανθεύς	ΥΠ	
ΕΠΕΙΓΟΥΣΑ ΝΟΣΗΛΕΥΤΙΚΗ ΚΑΙ ΕΝΤΑΤΙΚΗ ΝΟΣΗΛΕΙΑ		208-209	Διδάσκων σύμφωνα με το Π.Δ.407	ΥΠ	
ΨΥΧΙΑΤΡΙΚΗ		210-211	Αλεβιζόπουλος Καλλέργης	ΥΠ	
ΟΡΓΑΝΩΣΗ ΥΠΗΡΕΣΙΩΝ ΥΓΕΙΑΣ		212-213	Λιαρόπουλος	ΥΠ	
ΨΥΧΙΑΤΡΙΚΗ ΝΟΣΗΛΕΥΤΙΚΗ		214-215	Κούκια	ΥΠ	
ΔΙΑΣΦΑΛΙΣΗ ΠΟΙΟΤΗΤΑΣ ΣΤΗ ΦΡΟΝΤΙΔΑ ΥΓΕΙΑΣ		216	Καϊτελίδου	ΕΠ	
ΚΛΙΝΙΚΗ ΝΕΥΡΟΛΟΓΙΑ		217	Αναστασόπουλος	ΕΠ	
ΝΕΥΡΟΛΟΓΙΚΗ-ΝΕΥΡΟΧΕΙΡΟΥΡΓΙΚΗ ΝΟΣΗΛΕΥΤΙΚΗ		218-219	Γιαννακοπούλου	ΕΠ	

ΧΕΙΡΟΥΡΓΙΚΗ ΚΕΦΑΛΗΣ-ΤΡΑΧΗΛΟΥ		220	Μανώλης	ΕΠ	
ΠΝΕΥΜΟΛΟΓΙΑ-ΝΟΣ/ΚΗ ΑΝΑΠΝΕΥΣΤΙΚΩΝ ΝΟΣΗΜΑΤΩΝ		221-222	Μπαλτόπουλος Φιλντίσης Μυριανθεύς	ΕΠ	
ΤΑΞΙΔΙΩΤΙΚΗ ΙΑΤΡΙΚΗ ΚΑΙ ΥΓΕΙΑ		223-224	Σαρόγλου	ΕΠ	
ΠΑΙΔΙΚΑ ΑΤΥΧΗΜΑΤΑ ΚΑΙ ΔΗΛΗΤΗΡΙΑΣΕΙΣ		225	Τσουμάκας	ΕΠ	
ΝΟΣΗΛΕΥΤΙΚΗ ΠΡΑΚΤΙΚΗ ΒΑΣΙΣΜΕΝΗ ΣΕ ΕΝΔΕΙΞΕΙΣ		226-227	Λεμονίδου	ΕΠ	
ΚΛΙΝΙΚΗ ΝΕΥΡΟΑΝΑΤΟΜΙΚΗ		228-229	Μανώλης	ΕΠ	
8^ο ΕΞΑΜΗΝΟ	http://www.nurs.uoa.gr/proptyiakesspoydes/ma8imata/ogdoo-examhno.html				
ΔΙΟΙΚΗΣΗ ΝΟΣΗΛΕΥΤΙΚΩΝ ΥΠΗΡΕΣΙΩΝ		234-235	Καϊτελίδου	ΥΠ	
ΚΛΙΝΙΚΗ ΠΑΘΟΛΟΓΙΚΗ ΝΟΣΗΛΕΥΤΙΚΗ		236-238	Νοσηλευτές Μέλη ΔΕΠ, Διδάσκοντες σύμφωνα με το Π.Δ.407, Καλαφάτη (ΕΤΕΠ)	ΥΠ	
ΚΛΙΝΙΚΗ ΧΕΙΡΟΥΡΓΙΚΗ ΝΟΣΗΛΕΥΤΙΚΗ		236-238	Νοσηλευτές Μέλη ΔΕΠ, Διδάσκοντες σύμφωνα με το Π.Δ.407, Καλαφάτη	ΥΠ	

			(ΕΤΕΠ)		
ΝΟΣΟΚΟΜΕΙΑΚΕΣ ΛΟΙΜΩΞΕΙΣ		239	Αποστολοπούλου	ΥΠ	
ΟΙΚΟΝΟΜΙΚΗ ΑΞΙΟΛΟΓΗΣΗ ΚΑΙ ΑΠΟΤΙΜΗΣΗ ΦΡΟΝΤΙΔΑΣ ΥΓΕΙΑΣ		240	Κατοστάρας	ΕΠ	
ΝΟΣΗΛΕΥΤΙΚΑ ΠΡΟΒΛΗΜΑΤΑ ΠΑΙΔΙΩΝ ΜΕ ΧΡΟΝΙΑ ΝΟΣΗΜΑΤΑ		241	Μάτζιου	ΕΠ	
ΑΝΑΚΟΥΦΙΣΤΙΚΗ ΦΡΟΝΤΙΔΑ		242-243	Πατηράκη & Διδάσκων σύμφωνα με το Π.Δ.407	ΕΠ	
ΝΟΣΗΛΕΥΤΙΚΗ ΑΠΟΚΑΤΑΣΤΑΣΗ ΧΡΟΝΙΩΣ ΠΑΣΧΟΝΤΩΝ		244	Διδάσκων σύμφωνα με το Π.Δ.407	ΕΠ	
ΑΚΤΙΝΟΛΟΓΙΑ-ΑΠΕΙΚΟΝΙΣΤΙΚΕΣ ΜΕΘΟΔΟΙ		245	Συντονιστής κ. Μπονάτσος	ΕΠ	
ΕΠΕΙΓΟΝΤΟΛΟΓΙΑ		246-247	Μπαλτόπουλος Φιλντίσης Μυριανθεύς	ΕΠ	
ΜΗΧΑΝΙΚΗ ΥΠΟΣΤΗΡΙΞΗ ΑΝΑΠΝΟΗΣ		248	Μυριανθεύς	ΕΠ	
ΚΟΙΝΩΝΙΚΗ ΨΥΧΙΑΤΡΙΚΗ		249-250	Καλλέργης	ΕΠ	
ΘΕΡΑΠΕΥΤΙΚΗ		251	Συντονιστής κ. Φιλντίσης	ΕΠ	

Πίνακας 11-5.2. Μαθήματα Προπτυχιακού Προγράμματος Σπουδών (Στοιχεία Ακαδημαϊκού Έτους 2008-9)

Τίτλος μαθήματος	Πολλαπλή Βιβλιογραφία	Σύνολο Ωρών/ Εβδομάδα & Διδακτικές Μονάδες	Υ/ΕΠ/ΓΓ/ ΑΔ	Εγγεγραμμένοι φοιτητές κατά το Ακαδημαϊκό Έτος 2008-9	Αριθμός Φοιτητών που συμμετείχαν στις εξετάσεις	Αριθμός Φοιτητών που πέρασε επιτυχώς στην κανονική εξέταση	Επάρκει α Εκπαιδε υτικών Μέσων Ναι/Όχι *
1^ο ΕΞΑΜΗΝΟ							
ΑΝΑΤΟΜΙΚΗ-ΙΣΤΟΛΟΓΙΑ-ΕΜΒΡΥΟΛΟΓΙΑ Ι	ΝΑΙ	5	ΥΠ	241	172	102	ΝΑΙ
ΒΙΟΧΗΜΕΙΑ	ΟΧΙ	4	ΥΠ	248	160	94	ΝΑΙ
ΒΙΟΛΟΓΙΑ ΚΥΤΤΑΡΟΥ	ΝΑΙ	4	ΥΠ	304	178	142	ΝΑΙ
ΒΙΟΦΥΣΙΚΗ	ΝΑΙ	3	ΥΠ	397	264	108	ΝΑΙ
ΕΙΣΑΓΩΓΗ ΣΤΗ ΝΟΣΗΛΕΥΤΙΚΗ	ΟΧΙ	2	ΥΠ	238	182	175	ΝΑΙ
ΕΙΣΑΓΩΓΗ ΣΤΗΝ ΚΟΙΝΩΝΙΟΛΟΓΙΑ	ΝΑΙ	3	ΥΠ	223	168	99	ΝΑΙ
ΒΙΟΗΘΙΚΗ	ΝΑΙ	2	ΕΠ	80	53	46	ΝΑΙ
ΔΗΜΟΓΡΑΦΙΑ	ΝΑΙ	2	ΕΠ	178	149	137	ΝΑΙ
ΕΙΣΑΓΩΓΗ ΣΤΗΝ ΨΥΧΟΛΟΓΙΑ	ΝΑΙ	2	ΕΠ	144	99	91	ΝΑΙ
ΕΙΣΑΓΩΓΗ ΣΤΗΝ ΠΛΗΡΟΦΟΡΙΚΗ	ΝΑΙ	4	ΕΠ	114	98	84	ΝΑΙ

2^ο ΕΞΑΜΗΝΟ							
ΑΝΑΤΟΜΙΚΗ-ΙΣΤΟΛΟΓΙΑ-ΕΜΒΡΥΟΛΟΓΙΑ ΙΙ	ΝΑΙ	4	ΥΠ	250	170	146	ΝΑΙ
ΦΥΣΙΟΛΟΓΙΑ Ι	ΝΑΙ	4	ΥΠ	215	179	96	ΝΑΙ
ΒΙΟΣΤΑΤΙΣΤΙΚΗ	ΝΑΙ	4	ΥΠ	308	203	181	ΝΑΙ
ΒΑΣΙΚΗ ΝΟΣΗΛΕΥΤΙΚΗ Ι	ΟΧΙ	6	ΥΠ	252	186	152	ΝΑΙ
ΠΛΗΡΟΦΟΡΙΚΗ ΥΓΕΙΑΣ	ΝΑΙ	4	ΥΠ	209	175	148	ΝΑΙ
ΓΕΝΕΤΙΚΗ ΑΝΘΡΩΠΟΥ	ΝΑΙ	2	ΕΠ	104	59	43	ΝΑΙ
ΚΛΙΝΙΚΗ ΒΙΟΧΗΜΕΙΑ	ΟΧΙ	2	ΕΠ	20	13	11	ΝΑΙ
ΙΣΤΟΡΙΑ ΚΑΙ ΘΕΩΡΙΑ ΕΠΙΣΤΗΜΗΣ	ΝΑΙ	2	ΕΠ	90	79	38	ΝΑΙ
ΝΟΣΗΛΕΥΤΙΚΗ ΟΙΚΟΓΕΝΕΙΑΣ	ΟΧΙ	2	ΕΠ	182	167	167	ΝΑΙ
ΝΟΜΟΘΕΣΙΑ & ΔΕΟΝΤΟΛΟΓΙΑ ΣΤΗ ΝΟΣΗΛΕΥΤΙΚΗ	ΟΧΙ	2	ΕΠ	15	9	9	ΝΑΙ
ΔΙΑΙΤΗΤΙΚΗ-ΔΙΑΤΡΟΦΗ	ΝΑΙ	2	ΕΠ	10	2	1	ΝΑΙ
ΚΟΙΝΩΝΙΟΛΟΓΙΑ ΥΓΕΙΑΣ	ΝΑΙ	3	ΕΠ	17	12	12	ΝΑΙ
3^ο ΕΞΑΜΗΝΟ							
ΦΑΡΜΑΚΟΛΟΓΙΑ	ΝΑΙ	3	ΥΠ	254	186	144	ΝΑΙ

ΜΙΚΡΟΒΙΟΛΟΓΙΑ	ΝΑΙ	3	ΥΠ	256	165	102	ΝΑΙ
ΚΟΙΝΟΤΙΚΗ ΝΟΣΗΛΕΥΤΙΚΗ Ι	ΝΑΙ	6	ΥΠ	198	173	173	ΝΑΙ
ΟΙΚΟΝΟΜΙΑ ΥΓΕΙΑΣ	ΝΑΙ	3	ΥΠ	242	189	86	ΝΑΙ
ΦΥΣΙΟΛΟΓΙΑ ΙΙ	ΘΑ ΟΡΙΣΤΕΙ ΤΟ ΑΚΑΔΗΜΑΪ ΚΟ ΕΤΟΣ 2009-2010	3	ΥΠ	ΘΑ ΔΙΔΑΧΘΕΙ ΤΟ ΑΚΑΔΗΜΑΪΚΟ ΕΤΟΣ 2009-2010			
ΒΑΣΙΚΗ ΝΟΣΗΛΕΥΤΙΚΗ ΙΙ	ΟΧΙ	5	ΥΠ	216	174	169	ΝΑΙ
							ΝΑΙ
ΓΕΝΙΚΗ ΠΑΘΟΛΟΓΙΚΗ ΑΝΑΤΟΜΙΚΗ	ΝΑΙ	3	ΕΠ	110	90	86	ΝΑΙ
ΘΕΩΡΙΕΣ ΝΟΣΗΛΕΥΤΙΚΗΣ	ΟΧΙ	2	ΕΠ	136	119	82	ΝΑΙ
ΠΡΩΤΕΣ ΒΟΗΘΕΙΕΣ	ΝΑΙ	2	ΕΠ	156	139	137	ΝΑΙ
ΜΕΘΟΔΟΛΟΓΙΑ ΕΡΕΥΝΑΣ	ΝΑΙ	5	ΕΠ				ΝΑΙ
4^ο ΕΞΑΜΗΝΟ							
ΠΡΟΛΗΨΗ	ΝΑΙ	5	ΥΠ	293	222	131	ΝΑΙ
ΣΥΣΤΗΜΑΤΑ ΝΟΣΗΛΕΥΤΙΚΗΣ ΦΡΟΝΤΙΔΑΣ	ΟΧΙ	5	ΥΠ	215	181	167	ΝΑΙ
ΨΥΧΟΛΟΓΙΑ ΣΤΟ ΧΩΡΟ ΤΗΣ ΥΓΕΙΑΣ	ΝΑΙ	4	ΥΠ	289	220	154	ΝΑΙ
ΠΑΘΟΛΟΓΙΚΗ ΦΥΣΙΟΛΟΓΙΑ	ΘΑ ΟΡΙΣΤΕΙ ΤΟ ΑΚΑΔΗΜΑΪ ΚΟ ΕΤΟΣ	2	ΥΠ				ΝΑΙ

	2009-2010						
ΕΠΙΔΗΜΙΟΛΟΓΙΑ	ΝΑΙ	3	ΥΠ	210	184	177	ΝΑΙ
ΑΝΟΣΟΛΟΓΙΑ	ΝΑΙ	2	ΕΠ	42	13	6	ΝΑΙ
ΠΛΗΡΟΦΟΡΙΑΚΑ ΣΥΣΤΗΜΑΤΑ ΝΟΣΟΚΟΜΕΙΩΝ	ΝΑΙ	2	ΕΠ	151	111	90	ΝΑΙ
ΥΓΙΕΙΝΗ ΕΡΓΑΣΙΑΣ	ΝΑΙ	4	ΕΠ	80	74	73	ΝΑΙ
ΝΟΣΗΛΕΥΤΙΚΗ ΑΞΙΟΛΟΓΗΣΗ	ΝΑΙ	2	ΕΠ	26	16	15	ΝΑΙ
ΙΣΟΒΑΡΙΚΗ ΚΑΙ ΥΠΕΡΒΑΡΙΚΗ ΟΞΥΓΟΝΟΘΕΡΑΠΕΙΑ	ΟΧΙ	2	ΕΠ	25	18	18	ΝΑΙ
ΑΚΤΙΝΕΣ LASER ΚΑΙ ΕΦΑΡΜΟΓΕΣ ΤΟΥΣ ΣΤΟ ΧΩΡΟ ΤΗΣ ΥΓΕΙΑΣ	ΟΧΙ	3	ΕΠ				ΝΑΙ
ΙΟΛΟΓΙΑ	ΝΑΙ	2	ΕΠ	157	143	140	ΝΑΙ
5^ο ΕΞΑΜΗΝΟ							
ΠΑΘΟΛΟΓΙΚΗ ΝΟΣΗΛΕΥΤΙΚΗ Ι	ΟΧΙ	7	ΥΠ	252	216	137	ΝΑΙ
ΧΕΙΡΟΥΡΓΙΚΗ ΝΟΣΗΛΕΥΤΙΚΗ Ι	ΝΑΙ	6	ΥΠ	262	231	180	ΝΑΙ
ΠΑΘΟΛΟΓΙΑ Ι	ΝΑΙ	6	ΥΠ	312	210	138	ΝΑΙ
ΧΕΙΡΟΥΡΓΙΚΗ Ι	ΝΑΙ	6	ΥΠ	282	192	125	ΝΑΙ
ΝΟΣΗΛΕΥΤΙΚΗ ΑΝΑΙΣΘΗΣΙΟΛΟΓΙΑ	ΝΑΙ	4	ΥΠ	333	232	127	ΝΑΙ

ΘΕΩΡΙΑ ΛΗΨΗΣ ΚΛΙΝΙΚΩΝ ΑΠΟΦΑΣΕΩΝ	OXI	2	ΕΠ	ΔΕΝ ΔΙΔΑΧΘΗΚΕ ΤΟ ΑΚΑΔΗΜΑΪΚΟ ΕΤΟΣ 2008-2009			NAI
ΚΟΙΝΟΤΙΚΗ ΝΟΣΗΛΕΥΤΙΚΗ ΙΙ	NAI	4	ΕΠ	98	88	88	NAI
ΒΙΟΪΑΤΡΙΚΗ ΠΛΗΡΟΦΟΡΙΚΗ & ΤΕΧΝΟΛΟΓΙΑ	NAI	2	ΕΠ	204	195	187	NAI
ΓΕΡΟΝΤΟΛΟΓΙΚΗ ΝΟΣΗΛΕΥΤΙΚΗ	---	3	ΕΠ	ΔΕΝ ΔΙΔΑΧΘΗΚΕ ΤΟ ΑΚΑΔΗΜΑΪΚΟ ΕΤΟΣ 2008-2009			
ΔΕΡΜΑΤΟΛΟΓΙΑ	NAI	2	ΕΠ	119	94	70	NAI
ΚΡΙΤΙΚΗ ΑΝΑΛΥΣΗ ΚΛΙΝΙΚΩΝ ΕΜΠΕΙΡΙΩΝ	---	2	ΕΠ	ΔΕΝ ΔΙΔΑΧΘΗΚΕ ΤΟ ΑΚΑΔΗΜΑΪΚΟ ΕΤΟΣ 2008-2009			
ΔΕΞΙΟΤΗΤΕΣ ΕΠΙΚΟΙΝΩΝΙΑΣ	NAI	2	ΕΠ	35	22	20	NAI
ΟΓΚΟΛΟΓΙΚΗ ΝΟΣΗΛΕΥΤΙΚΗ	OXI	4	ΕΠ	58	54	54	NAI
ΔΙΕΠΙΣΤΗΜΟΝΙΚΗ ΠΡΟΣΕΓΓΙΣΗ ΣΤΗ ΦΡΟΝΤΙΔΑ ΥΓΕΙΑΣ	OXI	2	ΕΠ				NAI
6^ο ΕΞΑΜΗΝΟ							
ΠΑΙΔΙΑΤΡΙΚΗ	NAI	6	ΥΠ	258	219	160	NAI
ΠΑΘΟΛΟΓΙΚΗ ΝΟΣΗΛΕΥΤΙΚΗ ΙΙ	OXI	7	ΥΠ	251	211	153	NAI
ΧΕΙΡΟΥΡΓΙΚΗ ΝΟΣΗΛΕΥΤΙΚΗ ΙΙ	OXI	6	ΥΠ	238	207	153	NAI
ΠΑΘΟΛΟΓΙΑ ΙΙ	NAI	6	ΥΠ	273	223	122	NAI

ΧΕΙΡΟΥΡΓΙΚΗ ΙΙ	ΝΑΙ	7	ΥΠ	289	247	165	ΝΑΙ
ΔΙΑΠΟΛΙΤΙΣΜΙΚΗ ΝΟΣΗΛΕΥΤΙΚΗ	ΟΧΙ	2	ΕΠ	153	142	123	ΝΑΙ
ΑΙΜΑΤΟΛΟΓΙΑ-ΑΙΜΟΔΟΣΙΑ	ΝΑΙ	3	ΕΠ	20	6	5	ΝΑΙ
ΝΕΦΡΟΛΟΓΙΚΗ ΝΟΣΗΛΕΥΤΙΚΗ	ΟΧΙ	3	ΕΠ	10	0	0	ΝΑΙ
ΝΟΣΗΛΕΥΤΙΚΗ ΚΑΡΔΙΑΓΓΕΙΑΚΩΝ ΠΑΘΗΣΕΩΝ	ΟΧΙ	3	ΕΠ	29	27	22	ΝΑΙ
ΕΝΔΟΣΚΟΠΗΣΕΙΣ ΠΕΠΤΙΚΟΥ-ΝΟΣΗΛΕΥΤΙΚΗ ΕΝΔΟΣΚΟΠΗΣΕΩΝ ΚΑΙ ΕΝΔΟΣΚΟΠΙΚΗΣ ΧΕΙΡΟΥΡΓΙΚΗΣ	ΟΧΙ	3	ΕΠ	59	40	38	ΝΑΙ
ΝΟΣΗΛΕΥΤΙΚΗ ΠΡΑΚΤΙΚΗ ΒΑΣΙΣΜΕΝΗ ΣΕ ΕΝΔΕΙΞΕΙΣ	ΟΧΙ	3	ΕΠ				ΝΑΙ
ΣΕΞΟΥΑΛΙΚΩΣ ΜΕΤΑΔΙΔΟΜΕΝΑ ΝΟΣΗΜΑΤΑ	ΝΑΙ	2	ΕΠ	55	45	30	ΝΑΙ
ΟΡΘΟΠΑΙΔΙΚΗ ΝΟΣΗΛΕΥΤΙΚΗ	ΝΑΙ	3	ΕΠ	52	49	45	ΝΑΙ
7^ο ΕΞΑΜΗΝΟ							
ΠΑΙΔΙΑΤΡΙΚΗ ΝΟΣΗΛΕΥΤΙΚΗ	ΝΑΙ	7	ΥΠ	189	168	104	ΝΑΙ
ΕΝΤΑΤΙΚΟΛΟΓΙΑ	ΝΑΙ	6	ΥΠ	191	177	174	ΝΑΙ
ΕΠΕΙΓΟΥΣΑ ΝΟΣΗΛΕΥΤΙΚΗ ΚΑΙ ΕΝΤΑΤΙΚΗ ΝΟΣΗΛΕΙΑ	ΟΧΙ	6	ΥΠ	200	175	175	ΝΑΙ
ΨΥΧΙΑΤΡΙΚΗ (ΓΕΝΙΚΗ-ΚΟΙΝΩΝΙΚΗ)	ΝΑΙ	6	ΥΠ	206	188	179	ΝΑΙ
ΟΡΓΑΝΩΣΗ ΥΠΗΡΕΣΙΩΝ ΥΓΕΙΑΣ	ΝΑΙ	3	ΥΠ	222	199	177	ΝΑΙ

ΝΟΣΟΚΟΜΕΙΑΚΕΣ ΛΟΙΜΩΞΕΙΣ	ΟΧΙ	5	ΥΠ	241	211	114	ΝΑΙ
ΔΙΑΣΦΑΛΙΣΗ ΠΟΙΟΤΗΤΑΣ ΣΤΗ ΦΡΟΝΤΙΔΑ ΥΓΕΙΑΣ	---	2	ΕΠ	ΔΕΝ ΔΙΔΑΧΘΗΚΕ ΤΟ ΑΚΑΔΗΜΑΪΚΟ ΕΤΟΣ 2008-2009			
ΚΛΙΝΙΚΗ ΝΕΥΡΟΛΟΓΙΑ	ΝΑΙ	2	ΕΠ				ΝΑΙ
ΝΕΥΡΟΛΟΓΙΚΗ-ΝΕΥΡΟΧΕΙΡΟΥΡΓΙΚΗ ΝΟΣΗΛΕΥΤΙΚΗ	ΟΧΙ	2	ΕΠ	26	25	25	ΝΑΙ
ΧΕΙΡΟΥΡΓΙΚΗ ΚΕΦΑΛΗΣ-ΤΡΑΧΗΛΟΥ	ΟΧΙ	2	ΕΠ	91	80	80	ΝΑΙ
ΠΝΕΥΜΟΛΟΓΙΑ-ΝΟΣ/ΚΗ ΑΝΑΠΝΕΥΣΤΙΚΩΝ ΝΟΣΗΜΑΤΩΝ	ΝΑΙ	2	ΕΠ	27	25	25	ΝΑΙ
ΝΟΣΗΛΕΥΤΙΚΗ ΜΗΤΡΟΤΗΤΑΣ-ΓΥΝΑΙΚΟΛΟΓΙΑ	ΝΑΙ	4	ΕΠ	60	52	52	ΝΑΙ
ΠΑΙΔΙΚΑ ΑΤΥΧΗΜΑΤΑ ΚΑΙ ΔΗΛΗΤΗΡΙΑΣΕΙΣ	ΝΑΙ	2	ΕΠ	62	54	53	ΝΑΙ
ΤΑΞΙΔΙΩΤΙΚΗ ΙΑΤΡΙΚΗ ΚΑΙ ΥΓΕΙΑ	ΟΧΙ	2	ΕΠ	5	1	1	ΝΑΙ
8^ο ΕΞΑΜΗΝΟ							
ΔΙΟΙΚΗΣΗ ΝΟΣΗΛΕΥΤΙΚΩΝ ΥΠΗΡΕΣΙΩΝ	ΝΑΙ	6	ΥΠ	224	181	140	ΝΑΙ
ΚΛΙΝΙΚΗ ΠΑΘΟΛΟΓΙΚΗ ΝΟΣΗΛΕΥΤΙΚΗ		8	ΥΠ	193	177	177	ΝΑΙ
ΚΛΙΝΙΚΗ ΧΕΙΡΟΥΡΓΙΚΗ ΝΟΣΗΛΕΥΤΙΚΗ		8	ΥΠ	193	177	177	ΝΑΙ
ΨΥΧΙΑΤΡΙΚΗ ΝΟΣΗΛΕΥΤΙΚΗ	ΝΑΙ	6	ΥΠ	206	183	177	ΝΑΙ

ΟΙΚΟΝΟΜΙΚΗ ΑΞΙΟΛΟΓΗΣΗ ΚΑΙ ΑΠΟΤΙΜΗΣΗ ΦΡΟΝΤΙΔΑΣ ΥΓΕΙΑΣ	ΟΧΙ	2	ΕΠ	14	7	5	ΝΑΙ
ΝΟΣΗΛΕΥΤΙΚΑ ΠΡΟΒΛΗΜΑΤΑ ΠΑΙΔΙΩΝ ΜΕ ΧΡΟΝΙΑ ΝΟΣΗΜΑΤΑ	ΟΧΙ	2	ΕΠ	19	7	6	ΝΑΙ
ΑΝΑΚΟΥΦΙΣΤΙΚΗ ΦΡΟΝΤΙΔΑ	ΟΧΙ	2	ΕΠ	126	104	104	ΝΑΙ
ΝΟΣΗΛΕΥΤΙΚΗ ΑΠΟΚΑΤΑΣΤΑΣΗ ΧΡΟΝΙΩΣ ΠΑΣΧΟΝΤΩΝ	ΟΧΙ	2	ΕΠ				ΝΑΙ
ΑΚΤΙΝΟΛΟΓΙΑ-ΑΠΕΙΚΟΝΙΣΤΙΚΕΣ ΜΕΘΟΔΟΙ	ΟΧΙ	4	ΕΠ				ΝΑΙ
ΕΠΕΙΓΟΝΤΟΛΟΓΙΑ	ΟΧΙ	4	ΕΠ				ΝΑΙ
ΜΗΧΑΝΙΚΗ ΥΠΟΣΤΗΡΙΞΗ ΑΝΑΠΝΟΗΣ	ΝΑΙ	2	ΕΠ	55	43	43	ΝΑΙ
ΨΥΧΟΚΟΙΝΩΝΙΚΗ ΑΠΟΚΑΤΑΣΤΑΣΗ	ΟΧΙ	2	ΕΠ	120	93	89	ΝΑΙ
ΘΕΡΑΠΕΥΤΙΚΗ	ΟΧΙ	2	ΕΠ				ΝΑΙ

Πίνακας 11-6.1. Κατανομή βαθμολογίας και μέσος βαθμός πτυχίου των αποφοίτων του Προπτυχιακού Προγράμματος Σπουδών .

Έτος Αποφοίτησης	Κατανομή Βαθμών απόφοιτοι (%)			(Σύνολο αποφοίτων)
	ΚΑΛΩΣ	ΛΙΑΝ ΚΑΛΩΣ	ΑΡΙΣΤΑ	
2004-2005	11%	88%	2%	(160)
2005-2006	10%	83%	6%	(143)
2006-2007	16%	81%	3%	(201)
2007-2008	24%	71%	4%	(80)
2008-2009	24%	74%	2%	(89)
2009-2010	14%	80%	6%	(154)
Σύνολο	16.5%	79.5%	4%	

Πίνακας 11.6-2. Αριθμός των φοιτητών του Προπτυχιακού Προγράμματος Σπουδών ανά έτος σπουδών.

	% Ποσοστό Φοιτητών ανά Έτος Σπουδών (Απόλυτος Αριθμός)								
	1 ^ο Έτος	2 ^ο Έτος	3 ^ο Έτος	4 ^ο Έτος	5 ^ο Έτος	6 ^ο Έτος	7 ^ο Έτος	8 ^ο Έτος	Υπεράνω 8 ^ο Έτους
Ακαδημαϊκό Έτος 2008-2009	19% (228)	17% (211)	17% (209)	17% (200)	5% (63)	3% (41)	2% (28)	2% (25)	17% (202)
Ακαδημαϊκό Έτος 2009-2010	19% (231)	17% (208)	17% (208)	18% (209)	4% (44)	2% (29)	2% (29)	2% (26)	18% (210)

Πίνακας 11-7.1. Μαθήματα Μεταπτυχιακού Προγράμματος Σπουδών

«Πρόγραμμα Μεταπτυχιακών Σπουδών του Τμήματος Νοσηλευτικής του Πανεπιστημίου Αθηνών»					
ΜΑΘΗΜΑ	ΙΣΤΟΤΟΠΟΣ	ΔΙΔΑΣΚΟΝΤΕΣ	ΥΠΟΧΡΕΩΤΙΚΟ/ ΚΑΤ'ΕΠΙΛΟΓΗΝ	ΛΕΙΟΛΟΓΗΣΗ ΑΠΟ ΦΟΙΤΗΤΗ (ΝΑΙ/ΟΧΙ)	ΔΙΑΔΕΞΕΙΣ
				Σε Παράρτημα παρατίθενται τα αποτελέσματα της Αξιολόγησης των μαθημάτων των ακαδημαϊκών ετών 2008-2009 και 2009-2010	
ΜΑΘΗΜΑΤΑ ΒΑΣΙΚΟΥ ΚΟΡΜΟΥ	http://www.nurs.uoa.gr/index.php?option=com_content&task=view&id=82&Itemid=68				
ΔΑ01 Ερευνητική Μεθοδολογία		Αναστασόπουλος Παπαθανάσογλου	Υποχρεωτικό		Ναι
ΔΑ02 Βιοστατιστική Ι		Δαφνή	Υποχρεωτικό		Ναι
ΔΑ03 Ειδικά θέματα στην Πληροφορική Υγείας		Μαντάς	Υποχρεωτικό		Ναι
ΕΙΔΙΚΕΥΣΗ : "ΔΗΜΟΣΙΑ ΥΓΕΙΑ"	http://www.nurs.uoa.gr/index.php?option=com_content&task=view&id=85&Itemid=71				
ΔΑ05 Επιδημιολογία		Διομήδους	Υποχρεωτικό		Ναι
ΔΑ07 Πρόληψη Λοιμωδών Νοσημάτων		Βελονάκης	Υποχρεωτικό		Ναι
ΔΑ08 Πρόληψη Μη Λοιμωδών Νοσημ.		Βελονάκης	Υποχρεωτικό		Ναι
ΔΑ10 Δημογραφία		Σουρτζή	Υποχρεωτικό		Ναι
ΔΑ11 Κοινωνική Νοσηλευτική Ι		Καλοκαρινού	Υποχρεωτικό		Ναι
ΔΕ12 Οργάνωση Συστημάτων Υγείας		Λιαρόπουλος	Επιλογής		Ναι
ΔΕ13 Υγιεινή της Εργασίας		Σουρτζή Βελονάκης	Επιλογής		Ναι
ΔΑ04 Βιοστατιστική ΙΙ		Δαφνή	Υποχρεωτικό		Ναι
ΔΑ06 Οικονομία της Υγείας		Κατοστάρας	Υποχρεωτικό		Ναι
ΔΑ09 Αγωγή Υγείας		Σουρτζή	Υποχρεωτικό		Ναι
ΔΕ15 Επιδημιολογία των Ψυχικών Διαταραχών		Μαδιανός	Επιλογής		Ναι
ΔΕ16 Θεωρία Λήψης Κλινικών Αποφάσεων		Βελονάκης, Κατοστάρας Διομήδους	Επιλογής		Ναι

ΕΙΔΙΚΕΥΣΗ : "ΚΟΙΝΟΤΙΚΗ ΝΟΣΗΛΕΥΤΙΚΗ"	http://www.nurs.uoa.gr/index.php?option=com_content&task=view&id=87&Itemid=73				
ΚΑ04 Κοινωνική Νοσηλευτική Ι		Καλοκαιρινού	Υποχρεωτικό		
ΚΑ06 Επιδημιολογία		Διομήδους	Υποχρεωτικό		
ΚΑ07 Πρόληψη Λοιμωδών Νοσημάτων		Βελονάκης	Υποχρεωτικό		
ΚΑ08 Πρόληψη Μη Λοιμωδών Νοσημ		Βελονάκης	Υποχρεωτικό		
ΚΑ10 Κοινωνική - Κοινωνική Ψυχιατρική		Μαδιανός	Υποχρεωτικό		
ΚΕ12 Δημογραφία		Σουρτζή	Επιλογής		
ΚΕ13 Οργάνωση Συστημάτων Υγείας		Λιαρόπουλος	Επιλογής		
ΚΕ14 Υγιεινή της Εργασίας		Σουρτζή Βελονάκης	Επιλογής		
ΚΑ05 Κοινωνική Νοσηλευτική ΙΙ		Καλοκαιρινού	Υποχρεωτικό		
ΚΑ09 Αγωγή Υγείας		Σουρτζή	Υποχρεωτικό		
ΚΑ11 Κατ'οίκον Νοσηλεία		Καλοκαιρινού	Υποχρεωτικό		
ΚΕ18 Τεχνικές Συγγραφής Επιστημονικής Εργασίας		Γιαννακοπούλου Παπαθανάσογλου	Επιλογής		
ΚΕ19 Βιοστατιστική ΙΙ		Δαφνή	Επιλογής		
ΚΕ20 Διαπολιτισμική Νοσηλευτική		Καλοκαιρινού	Επιλογής		
ΕΙΔΙΚΕΥΣΗ : "ΨΥΧΙΚΗ ΥΓΕΙΑ"	http://www.nurs.uoa.gr/index.php?option=com_content&task=view&id=86&Itemid=72				
ΨΑ04 Επικοινωνία - Διαπροσωπικές Σχέσεις		Παπαδάτου	Υποχρεωτικό		
ΨΑ07 Κοινωνική - Κοινωνική Ψυχιατρική		Μαδιανός	Υποχρεωτικό		
ΨΑ08 Ειδικά θέματα Ψυχιατρικής Νοσηλευτικής		Κούκια	Υποχρεωτικό		
ΨΑ10 Ψυχοφαρμακολογία		Αλεβιζόπουλος	Υποχρεωτικό		
ΨΑ05 Ειδικά Θέματα Ψυχοπαθολογίας		Μαδιανός	Υποχρεωτικό		
ΨΑ06 Ψυχοθεραπείες		Καλλέργης	Υποχρεωτικό		

ΨΑ09 Κοινωνιολογία της Υγείας		Ιωαννίδη	Υποχρεωτικό	
ΨΑ11 Ψυχοκοινωνική Αποκατάσταση		Καλλέργης	Υποχρεωτικό	
ΨΕ12 Αρρώστια, Θάνατος, Πένθος		Παπαδάτου	Επιλογής	
ΨΕ13 Εισαγωγή στην Ψυχοπαθολογία Παιδιών - Εφήβων		Σουμάκη	Επιλογής	
ΨΕ16 Τεχνικές Συγγραφής Επιστημονικής Εργασίας		Γιαννακοπούλου Παπαθανάσογλου	Επιλογής	
ΨΕ17 Ψυχοενδοκρινολογία		Σταματάκης	Επιλογής	
ΨΕ20 Διαπολιτισμική Νοσηλευτική		Καλοκαιρινού	Επιλογής	
ΨΕ21 Βιοστατιστική II		Δαφνή	Επιλογής	
ΕΙΔΙΚΕΥΣΗ : "ΚΛΙΝΙΚΗ ΝΟΣΗΛΕΥΤΙΚΗ"	http://www.nurs.uoa.gr/index.php?option=com_content&task=view&id=88&Itemid=74			
ΚΚ04 Ειδικά θέματα στη Νοσηλευτική		Λεμονίδου, Θεοδοσοπούλου, Γιαννακοπούλου, Παπαθανάσογλου	Υποχρεωτικό	
ΚΚ05 Διοίκηση Ολικής Ποιότητας στη Φροντίδα Υγείας		Κωσταγιόλας	Υποχρεωτικό	
ΚΚ06 Επικοινωνία - Διαπροσωπικές Σχέσεις		Παπαδάτου	Υποχρεωτικό	
ΕΝΤΑΤΙΚΗ ΚΑΙ ΕΠΕΙΓΟΥΣΑ ΝΟΣΗΛΕΥΤΙΚΗ				
ΚΝ01 Ειδικές Θεραπείες στην Εντατική		Μπαλτόπουλος Μυριανθεύς	Υποχρεωτικό	
ΚΝ02 Διακομιδές και κατ'οίκον φροντίδα Βαρέως Πασχόντων		Φιλντίσης Μυριανθεύς	Υποχρεωτικό	
ΚΝ03 Εντατική Νοσηλευτική- Πολυοργανική δυσλειτουργία		Παπαθανάσογλου	Υποχρεωτικό	
ΠΑΙΔΙΑΤΡΙΚΗ ΝΟΣΗΛΕΥΤΙΚΗ				
ΚΠ01 Συμπτωματολογία-Σημειολογία στην Παιδιατρική Νοσηλευτική		Ανδρουλάκης Τσουμάκας	Υποχρεωτικό	
ΚΠ02 Νοσηλευτικά Προβλήματα στην Παιδική Ηλικία		Μάτζιου	Υποχρεωτικό	
ΚΠ03 Επείγοντα Παιδιατρικά Προβλήματα		Τσουμάκας	Υποχρεωτικό	
ΚΠ04 Ο Καρκίνος στην Παιδική Ηλικία		Τσουμάκας Μάτζιου	Υποχρεωτικό	
ΚΠ05 Παιδιατρική Φαρμακολογία		Παυλοπούλου	Υποχρεωτικό	
ΚΠ06 Κοινωνική Παιδιατρική		Παυλοπούλου	Υποχρεωτικό	
ΠΡΟΛΗΨΗ ΚΑΙ ΕΛΕΓΧΟΣ ΛΟΙΜΩΞΕΩΝ				

ΚΛ01 Πολιτική Χρήσης Αντιβιοτικών		Σαρόγλου Αποστολοπούλου	Υποχρεωτικό		
ΚΛ02 Συστήματα Επιδημιολογικής Επιτήρησης		Σαρόγλου Αποστολοπούλου	Υποχρεωτικό		
ΚΛ05 Εφαρμοσμένη Νοσοκομειακή Επιδημιολ. και Έλεγχος Λοιμ.		Αποστολοπούλου Σαρόγλου	Υποχρεωτικό		
ΧΕΙΡΟΥΡΓΙΚΗ ΝΟΣΗΛΕΥΤΙΚΗ					
ΚΧ01 Περιεγχειρητική Νοσηλευτική		Μπονάτσος Θεοδοσοπούλου, Κων/νου, Μπίρμπας Κακλαμάνος	Υποχρεωτικό		
ΚΧ02 Ειδικά Χειρουργικά Νοσηλευτικά Προβλήματα		Μπονάτσος, Θεοδοσοπούλου Μπίρμπας,Κακλαμάνος	Υποχρεωτικό		
ΚΧ03 Θεραπείες Ελάχιστης Επεμβατικότητας		Σιώμος,Μπονάτσος Μαυρογιάννης Μπίρμπας,Κων/νου	Υποχρεωτικό		
ΚΧ04 Προσέγγιση Χειρουργικού Ογκολογικού Αρρώστου		Θεοδοσοπούλου Κωνσταντίνου Κακλαμάνος	Υποχρεωτικό		
ΜΑΘΗΜΑΤΑ ΕΠΙΛΟΓΗΣ	http://www.nurs.uoa.gr/index.php?option=com_content&task=view&id=82&Itemid=68				
ΚΚ07 Τεχνικές Συγγραφής Επιστημονικής Εργασίας		Παπαθανάσογλου Γιαννακοπούλου	Επιλογής		
ΚΚ08 Ψυχοενδοκρινολογία		Σταματάκης	Επιλογής		
ΚΚ13 Διαπολιτισμική Νοσηλευτική		Καλοκαιρινού	Επιλογής		
ΚΚ17 Εισαγωγή στην Ψυχοπαθολογία Παιδιών - Εφήβων		Σουμάκη	Επιλογής		
ΚΚ18 Ο Καρκίνος στην Παιδική Ηλικία		Τσουμάκας Μάτζιου	Επιλογής		
ΚΚ22 Ταξιδιωτική Ιατρική		Σαρόγλου	Επιλογής		
ΚΚ23 Βιοστατιστική ΙΙ		Δαφνή	Επιλογής		

**ΔΙΑΠΑΝΕΠΙΣΤΗΜΙΑΚΟ – ΔΙΑΤΜΗΜΑΤΙΚΟ
ΠΡΟΓΡΑΜΜΑ ΜΕΤΑΠΤΥΧΙΑΚΩΝ ΣΠΟΥΔΩΝ
“ΟΡΓΑΝΩΣΗ ΚΑΙ ΔΙΟΙΚΗΣΗ ΥΠΗΡΕΣΙΩΝ ΥΓΕΙΑΣ – ΠΛΗΡΟΦΟΡΙΚΗ ΥΓΕΙΑΣ”**

ΜΑΘΗΜΑ	ΙΣΤΟΤΟΠΟΣ	ΔΙΔΑΣΚΟΝΤΕΣ	ΥΠΟΧΡΕΩΤΙΚΟ/ ΚΑΤ'ΕΠΙΛΟΓΗΝ	ΑΞΙΟΛΟΓΗΣΗ ΑΠΟ ΦΟΙΤΗΤΗ (ΝΑΙ/ΟΧΙ)	ΔΙΑΛΕΞΕΙΣ
				Σε Παράρτημα παρατίθενται τα αποτελέσματα της Αξιολόγησης των μαθημάτων των ακαδημαϊκών ετών 2008- 2009 και 2009-2010	
ΠΛΗΡΟΦΟΡΙΚΗ ΥΓΕΙΑΣ	http://www.nurs.uoa.gr/index.php?option=com_content&task=view&id=89&Itemid=75				
ΥΠ01 ΠΛΗΡΟΦΟΡΙΚΗ ΥΓΕΙΑΣ		Καθηγητής Ιωάννης Μαντάς Δρ Ιωσήφ Λιάσκος ΕΚΠΑ/ΝΟΣ	ΥΠ		
ΥΠ03 ΟΡΓΑΝΩΣΗ ΣΥΣΤΗΜΑΤΩΝ ΥΓΕΙΑΣ		Καθηγητής Λυκούργος Διαρόπουλος ΕΚΠΑ/ΝΟΣ	ΥΠ		
ΥΠ05 ΠΛΗΡΟΦΟΡΙΑΚΑ ΣΥΣΤΗΜΑΤΑ ΝΟΣΟΚΟΜΕΙΩΝ		Καθηγητής Γεώργιος Βασιλακόπουλος Δρ Βασιλική Μαντζάνα ΠΠ/ΠΛΗ	ΥΠ		
ΥΠ09 ΔΙΚΤΥΑ ΥΠΟΛΟΓΙΣΤΩΝ		Δρ. Σπυρίδων Φουντούκης ΕΚΠΑ/ΝΟΣ	ΥΠ		
ΥΠ07 ΒΑΣΕΙΣ ΔΕΔΟΜΕΝΩΝ		Καθηγητής Ιωάννης Μαντάς Υπ. Δρ. Δημήτριος Ζήκος ΕΚΠΑ/ΝΟΣ	ΥΠ		
ΥΠ02 ΕΙΣΑΓΩΓΗ ΣΤΙΣ ΕΠΙΣΤΗΜΕΣ ΥΓΕΙΑΣ		Λέκτορας Μαριάννα Διομήδους ΕΚΠΑ/ΝΟΣ	ΥΠ		
ΥΠ10 ΑΣΦΑΛΕΙΑ ΠΛΗΡΟΦΟΡΙΩΝ ΥΓΕΙΑΣ		Καθηγητής Γεώργιος Πάγκαλος ΑΠΘ			
ΥΠ08 ΗΛΕΚΤΡΟΝΙΚΟΣ ΦΑΚΕΛΟΣ ΑΣΘΕΝΩΝ		Δρ. Ιωσήφ Λιάσκος ΕΚΠΑ/ΝΟΣ			

ΥΠ04 ΕΡΕΥΝΗΤΙΚΗ ΜΕΘΟΔΟΛΟΓΙΑ		Καθηγητής Α. Hasman ΕΚΠΑ/ΝΟΣ			
ΥΠ06 ΜΕΘΟΔΟΛΟΓΙΕΣ ΑΝΑΠΤΥΞΗΣ ΠΛΗΡΟΦΟΡΙΑΚΩΝ ΣΥΣΤΗΜΑΤΩΝ		Δρ. Σπύρος Φουντούκης ΕΚΠΑ/ΝΟΣ			
ΚΑΤ'ΕΠΙΛΟΓΗΝ ΔΙΔΑΚΤΙΚΕΣ ΕΝΟΤΗΤΕΣ					
ΕΠ07 ΑΝΤΙΚΕΙΜΕΝΟΣΤΡΕΦΗΣ ΠΡΟΓΡ/ΜΟΣ - JAVA		Καθηγητής Ιωάννης Μαντάς Δρ Στυλιανός Δασκαλάκης ΕΚΠΑ/ΝΟΣ	ΕΠ		
ΕΠ03 ΤΕΧΝΟΛΟΓΙΑ ΓΝΩΣΗΣ		Καθηγητής Ιωάννης Μαντάς Δρ. Χαράλαμπος Μπαλής ΕΚΠΑ/ΝΟΣ	ΕΠ		
ΕΠ06 ΔΙΑΧΕΙΡΙΣΗ ΤΕΧΝΟΛΟΓΙΑΣ ΥΓΕΙΑΣ-ΒΙΟΪΑΤΡΙΚΗ ΤΕΧΝΟΛΟΓΙΑ		Δρ. Γεώργιος Παππούς Επ. καθηγητής Ιωάννης Λεοντίου ΠΙ	ΕΠ		
ΕΠ01 ΑΝΑΛΥΣΗ ΒΙΟΪΑΤΡΙΚΩΝ ΣΗΜΑΤΩΝ ΚΑΙ ΕΙΚΟΝΩΝ		Δρ. Μαρία Ραγκούση ΠΠ/ΠΑΗ	ΕΠ		
ΕΠ02 ΤΗΛΕΪΑΤΡΙΚΗ		Καθηγητής Ι. Μαντάς Σταυρούλα Πετροπούλου ΕΚΠΑ/ΝΟΣ	ΕΠ		
ΟΡΓΑΝΩΣΗ ΚΑΙ ΔΙΟΙΚΗΣΗ ΥΠΗΡΕΣΙΩΝ ΥΓΕΙΑΣ	http://www.nurs.uoa.gr/index.php?option=com_content&task=view&id=90&Itemid=76				
ΥΔ02 ΠΛΗΡΟΦΟΡΙΚΗ ΥΓΕΙΑΣ		Καθηγητής Ιωάννης Μαντάς Δρ. Ιωσήφ Λιάσκος ΕΚΠΑ/ΝΟΣ	ΥΠ		
ΥΔ08 ΟΡΓΑΝΩΣΗ ΚΑΙ ΔΙΟΙΚΗΣΗ ΝΟΣΟΚΟΜΕΙΩΝ		Λέκτορας Χαράλαμπος Οικονόμου Δρ Παναγιώτης Πρεζεράκος ΕΚΠΑ/ΝΟΣ	ΥΠ		
ΥΔ04 ΟΡΓΑΝΩΣΗ ΣΥΣΤΗΜΑΤΩΝ ΥΓΕΙΑΣ		Καθηγητής Λυκούργος Λιαρόπουλος ΕΚΠΑ/ΝΟΣ	ΥΠ		

ΥΔ05 ΠΛΗΡΟΦΟΡΙΑΚΑ ΣΥΣΤΗΜΑΤΑ ΝΟΣΟΚΟΜΕΙΩΝ		Καθηγητής Γεώργιος Βασιλακόπουλος Δρ. Βασιλική Μαντζάνα ΠΠ/ΠΛΗ	ΥΠ		
ΥΔ09 ΕΠΙΧΕΙΡΗΣΙΑΚΗ ΕΡΕΥΝΑ		Επικ. Καθηγητής Θεοφάνης Κατοστάρας ΠΠ/ΤΕΧ	ΥΠ		
ΥΔ06 ΔΙΑΧΕΙΡΙΣΗ ΤΕΧΝΟΛΟΓΙΑΣ ΥΓΕΙΑΣ – ΚΤΗΜΑΤΟΛΟΓΙΑ - ΜΕΤΡΟΛΟΓΙΑ		Δρ. Γεώργιος Παππούς Επ. καθηγητής Ιωάννης Λεοντίου ΠΠ	ΥΠ		
ΥΔ03 ΕΙΣΑΓΩΓΗ ΣΤΙΣ ΕΠΙΣΤΗΜΕΣ ΥΓΕΙΑΣ		Λέκτορας Μαριάννα Διομήδους ΕΚΠΑ/ΝΟΣ	ΥΠ		
ΥΔ11 ΕΡΕΥΝΗΤΙΚΗ ΜΕΘΟΔΟΛΟΓΙΑ		Καθηγητής Arie. Hasman ΕΚΠΑ/ΝΟΣ	ΥΠ		
ΥΔ07 ΟΙΚΟΝΟΜΙΑ ΤΗΣ ΥΓΕΙΑΣ		Αν. Καθ. Θεοφάνης Κατοστάρας ΕΚΠΑ/ΝΟΣ	ΥΠ		
ΥΔ01 ΘΕΩΡΙΑ ΟΡΓΑΝΩΣΗΣ ΚΑΙ ΔΙΟΙΚΗΣΗΣ		Λέκτορας Δάφνη Κατέλιδου Δρ. Όλγα Σίσκου ΕΚΠΑ/ΝΟΣ	ΥΠ		
ΥΔ10 ΕΛΕΓΧΟΣ ΠΟΙΟΤΗΤΑΣ		Λέκτορας Πέτρος Κωσταγιόλας ΕΚΠΑ/ΝΟΣ	ΥΠ		
ΚΑΤ'ΕΠΙΛΟΓΗΝ ΔΙΔΑΚΤΙΚΕΣ ΕΝΟΤΗΤΕΣ					
ΕΔ04 ΒΑΣΙΚΕΣ ΑΡΧΕΣ ΜΑΡΚΕΤΙΝΓ ΚΑΙ ΕΡΕΥΝΑ ΑΓΟΡΑΣ		Δρ. Μαρία Καθαράκη ΕΚΠΑ/ΟΙΚ	ΕΠ		
ΕΔ07 ΕΠΙΔΗΜΙΟΛΟΓΙΑ		Λέκτορας Μαριάννα Διομήδους ΕΚΠΑ/ΝΟΣ	ΕΠ		
ΕΔ01 ΔΙΑΧΕΙΡΙΣΗ ΕΡΓΩΝ		Επ. καθ. Σωκράτης Μοσχούρης Δρ. Θεόδωρος Μανάβης ΠΠ/ΒΔΤ	ΕΠ		
ΕΔ02 ΕΙΔΙΚΑ ΘΕΜΑΤΑ ΟΙΚΟΝΟΜΙΚΗΣ		Δρ. Χριστίνα Κοντογυλίδου ΕΚΠΑ/ΟΙΚ	ΕΠ		
ΕΔ03 ΟΙΚΟΝΟΜΙΚΗ ΚΑΙ ΧΡΗΜΑΤΟΟΙΚΟΝΟΜΙΚΗ ΑΝΑΛΥΣΗ ΚΑΙ ΔΙΑΧΕΙΡΙΣΗ		Αν. καθ. Βασίλειος Φίλιος ΠΠ/ΟΙΚ	ΕΠ		
ΕΔ08 ΗΛΕΚΤΡΟΝΙΚΟΣ ΦΑΚΕΛΟΣ ΑΣΘΕΝΩΝ		Δρ. Ιωσήφ Λιάσκος ΕΚΠΑ/ΝΟΣ	ΕΠ		
ΕΔ06 ΔΙΟΙΚΗΣΗ ΝΟΣΗΛΕΥΤΙΚΩΝ ΥΠΗΡΕΣΙΩΝ		Δρ Όλγα Σίσκου ΕΚΠΑ/ΝΟΣ	ΕΠ		
ΕΔ09 ΟΡΓΑΝΩΣΗ ΠΡΟΣΩΠΙΚΟΥ		Αν. Καθ. Γρηγόριος Χονδροκούκης Αναστασία Μπάσια ΠΠ/ΒΔΤ	ΕΠ		

Πίνακας 11-7.2. Μαθήματα Μεταπτυχιακού Προγράμματος Σπουδών

<i>«Πρόγραμμα Μεταπτυχιακών Σπουδών του Τμήματος Νοσηλευτικής του Πανεπιστημίου Αθηνών»</i>						
ΜΑΘΗΜΑ	ΠΟΛΛΑΠΛΗ ΒΙΒΛΙΟΓΡΑΦΙΑ	ΣΥΝΟΛΟ ΩΡΩΝ	ΚΟΡΜΟΥ ΕΙΔΙΚΕΥΣΗΣ	ΕΓΓΕΓΡΑΜΕΝΟΙ ΦΟΙΤΗΤΕΣ κατά το Ακαδημαϊκό Έτος 2008-9	ΑΡΙΘΜΟΣ ΦΟΙΤΗΤΩΝ ΠΟΥ ΣΥΜΜΕΤΕΙΧΑΝ ΣΤΙΣ ΕΞΕΤΑΣΕΙΣ	ΑΡΙΘΜΟΣ ΦΟΙΤΗΤΩΝ ΠΟΥ ΠΕΡΑΣΑΝ ΕΠΙΤΥΧΩΣ
ΜΑΘΗΜΑΤΑ ΒΑΣΙΚΟΥ ΚΟΡΜΟΥ	Σε όλα τα μαθήματα του ΠΜΣ δίνεται πολλαπλή βιβλιογραφία και άρθρα αναφοράς					
ΔΑ01 Ερευνητική Μεθοδολογία		30	Κ	68	63	63
ΔΑ02 Βιοστατιστική Ι		30	Κ	68	63	63
ΔΑ03 Ειδικά θέματα στην Πληροφορική Υγείας		30	Κ	68	67	67
ΕΙΔΙΚΕΥΣΗ : "ΔΗΜΟΣΙΑ ΥΓΕΙΑ"						
ΔΑ05 Επιδημιολογία		50	Ε	14	12	12
ΔΑ07 Πρόληψη Λοιμωδών Νοσημάτων		30	Ε	14	11	9
ΔΑ08 Πρόληψη Μη Λοιμωδών Νοσημ.		30	Ε	14	12	5
ΔΑ10 Δημογραφία		20	Ε	10	9	8
ΔΑ11 Κοινωνική Νοσηλευτική Ι		30	Ε	11	10	10
ΔΕ12 Οργάνωση Συστημάτων Υγείας		30	Ε	10	9	9
ΔΕ13 Υγιεινή της Εργασίας		30	Ε	14	12	12
ΔΑ04 Βιοστατιστική ΙΙ		30	Ε	12	11	11
ΔΑ06 Οικονομία της Υγείας		20	Ε	9	9	9

ΔΑ09 Αγωγή Υγείας		30	E	12	12	12
ΔΕ15 Επιδημιολογία των Ψυχικών Διαταραχών		10	E	10	10	10
ΔΕ16 Θεωρία Λήψης Κλινικών Αποφάσεων		10	E	10	10	8
ΕΙΔΙΚΕΥΣΗ : "ΚΟΙΝΟΤΙΚΗ ΝΟΣΗΛΕΥΤΙΚΗ"						
ΚΑ04 Κοινοτική Νοσηλευτική Ι		30	E	4	3	3
ΚΑ06 Επιδημιολογία		50	E			
ΚΑ07 Πρόληψη Λοιμωδών Νοσημάτων		30	E			
ΚΑ08 Πρόληψη Μη Λοιμωδών Νοσημ		30	E			
ΚΑ10 Κοινωνική - Κοινοτική Ψυχιατρική		30	E			
ΚΕ12 Δημογραφία		20	E	4	3	3
ΚΕ13 Οργάνωση Συστημάτων Υγείας		20	E			
ΚΕ14 Υγιεινή της Εργασίας		20	E			
ΚΑ05 Κοινοτική Νοσηλευτική ΙΙ		30	E	3	3	3
ΚΑ09 Αγωγή Υγείας		30	E			
ΚΑ11 Κατ'οίκον Νοσηλεία		20	E	3	3	3
ΚΕ18 Τεχνικές Συγγραφής Επιστημονικής Εργασίας		20	E			
ΚΕ19 Βιοστατιστική ΙΙ		20	E			
ΚΕ20 Διαπολιτισμική Νοσηλευτική		10	E	17	15	15

ΕΙΔΙΚΕΥΣΗ : "ΨΥΧΙΚΗ ΥΓΕΙΑ"						
ΨΑ04 Επικοινωνία - Διαπροσωπικές Σχέσεις	30	E	14	14	13	
ΨΑ07 Κοινωνική - Κοινοτική Ψυχιατρική	30	E	18	17	17	
ΨΑ08 Ειδικά θέματα Ψυχιατρικής Νοσηλευτικής	20	E	14	14	14	
ΨΑ10 Ψυχοφαρμακολογία	20	E	14	14	6	
ΨΕ12 Αρρώστια - Θάνατος - Πένθος	20	E	16	14	13	
ΨΑ05 Ειδικά Θέματα Ψυχοπαθολογίας	30	E	14	14	14	
ΨΑ06 Ψυχοθεραπείες	20	E	14	10	10	
ΨΑ09 Κοινωνιολογία της Υγείας	20	E	14	14	14	
ΨΑ11 Ψυχοκοινωνική Αποκατάσταση	20	E	14	11	11	
ΨΕ13 Εισαγωγή στην Ψυχοπαθολογία Παιδιών - Εφήβων	20	E	14	14	13	
ΨΕ16 Τεχνικές Συγγραφής Επιστημονικής Εργασίας	20	E				
ΨΕ17 Ψυχοενδοκρινολογία	10	E				
ΨΕ20 Διαπολιτισμική Νοσηλευτική	10	E				
ΨΕ21 Βιοστατιστική II	20	E				
ΕΙΔΙΚΕΥΣΗ : "ΚΛΙΝΙΚΗ ΝΟΣΗΛΕΥΤΙΚΗ"						
ΚΚ04 Ειδικά θέματα στη Νοσηλευτική	30	E	39	36	36	
ΚΚ05 Διοίκηση Ολικής Ποιότητας στη Φροντίδα Υγείας	20	E	39	38	38	
ΚΚ06 Επικοινωνία - Διαπροσωπικές Σχέσεις	30	E	39	39	29	

ΕΝΤΑΤΙΚΗ ΚΑΙ ΕΠΕΙΓΟΥΣΑ ΝΟΣΗΛΕΥΤΙΚΗ						
ΚΝ01 Ειδικές Θεραπείες στην Εντατική	40	E	9	9	9	
ΚΝ02 Διακομιδές και κατ'οίκον φροντίδα Βαρέως Πασχόντων	30	E	9	9	9	
ΚΝ03 Εντατική Νοσηλευτική- Πολυοργανική δυσλειτουργία	30	E	9	9	9	
ΠΑΙΔΙΑΤΡΙΚΗ ΝΟΣΗΛΕΥΤΙΚΗ						
ΚΠ01 Συμπτωματολογία-Σημειολογία στην Παιδιατρική Νοσηλευτική	30	E	9	7	7	
ΚΠ02 Νοσηλευτικά Προβλήματα στην Παιδική Ηλικία	20	E	7	7	6	
ΚΠ03 Επείγοντα Παιδιατρικά Προβλήματα	20	E	7	5	5	
ΚΠ04 Ο Καρκίνος στην Παιδική Ηλικία	10	E	7	7	7	
ΚΠ05 Παιδιατρική Φαρμακολογία	10	E	7	7	5	
ΚΠ06 Κοινωνική Παιδιατρική	10	E	7	7	7	
ΠΡΟΛΗΨΗ ΚΑΙ ΕΛΕΓΧΟΣ ΛΟΙΜΩΞΕΩΝ						
ΚΛ01 Πολιτική Χρήσης Αντιβιοτικών	20	E	14	13	13	
ΚΛ02 Συστήματα Επιδημιολογικής Επιτήρησης	20	E	14	12	9	
ΚΛ05 Εφαρμοσμένη Νοσοκομειακή Επιδημιολ. και Έλεγχος Λοιμ.	20	E	14	13	13	
ΧΕΙΡΟΥΡΓΙΚΗ ΝΟΣΗΛΕΥΤΙΚΗ						

KX01 Περιεγχειρητική Νοσηλευτική		20	E	7	7	7
KX02 Ειδικά Χειρουργικά Νοσηλευτικά Προβλήματα		30	E	7	7	7
KX03 Θεραπείες Ελάχιστης Επεμβατικότητας		30	E	7	7	5
KX04 Προσέγγιση Χειρουργικού Ογκολογικού Αρρώστου		20	E	7	7	7
ΜΑΘΗΜΑΤΑ ΕΠΙΛΟΓΗΣ						
ΚΚ07 Τεχνικές Συγγραφής Επιστημονικής Εργασίας		20		68	45	45
ΚΚ08 Ψυχονευροενδοκρινολογία		10		9	0	0
ΚΚ13 Διαπολιτισμική Νοσηλευτική		10		2	2	2
ΚΚ17 Εισαγωγή στην Ψυχοπαθολογία Παιδιών - Εφήβων		20		11	9	9
ΚΚ18 Ο Καρκίνος στην Παιδική Ηλικία		10		1	1	1
ΚΚ22 Ταξιδιωτική Ιατρική		10		19	15	10
ΚΚ23 Βιοστατιστική ΙΙ		20				

**ΔΙΑΠΑΝΕΠΙΣΤΗΜΙΑΚΟ – ΔΙΑΤΜΗΜΑΤΙΚΟ
ΠΡΟΓΡΑΜΜΑ ΜΕΤΑΠΤΥΧΙΑΚΩΝ ΣΠΟΥΔΩΝ
“ΟΡΓΑΝΩΣΗ ΚΑΙ ΔΙΟΙΚΗΣΗ ΥΠΗΡΕΣΙΩΝ ΥΓΕΙΑΣ – ΠΛΗΡΟΦΟΡΙΚΗ ΥΓΕΙΑΣ”**

ΜΑΘΗΜΑ	ΠΟΛΛΑΠΛΗ ΒΙΒΛΙΟΓΡΑΦΙΑ	ΣΥΝΟΛΟ ΩΡΩΝ	ΚΟΡΜΟΥ ΕΙΔΙΚΕΥΣΗΣ	ΕΓΓΕΓΡΑΜΕΝΟΙ ΦΟΙΤΗΤΕΣ κατά το Ακαδημαϊκό Έτος 2008-9	ΑΡΙΘΜΟΣ ΦΟΙΤΗΤΩΝ ΠΟΥ ΣΥΜΜΕΤΕΙΧΑΝ ΣΤΙΣ ΕΞΕΤΑΣΕΙΣ	ΑΡΙΘΜΟΣ ΦΟΙΤΗΤΩΝ ΠΟΥ ΠΕΡΑΣΑΝ
--------	-----------------------	----------------	----------------------	--	---	------------------------------------

						ΕΠΙΤΥΧΩΣ
ΠΛΗΡΟΦΟΡΙΚΗ ΥΓΕΙΑΣ	Σε όλα τα μαθήματα του ΠΜΣ δίνεται πολλαπλή βιβλιογραφία και άρθρα αναφοράς					
ΥΠ01 ΠΛΗΡΟΦΟΡΙΚΗ ΥΓΕΙΑΣ		30	Κ	39	39	37
ΥΠ03 ΟΡΓΑΝΩΣΗ ΣΥΣΤΗΜΑΤΩΝ ΥΓΕΙΑΣ		30	Κ	39	39	39
ΥΠ05 ΠΛΗΡΟΦΟΡΙΑΚΑ ΣΥΣΤΗΜΑΤΑ ΝΟΣΟΚΟΜΕΙΩΝ		20	Κ	39	39	39
ΥΠ09 ΔΙΚΤΥΑ ΥΠΟΛΟΓΙΣΤΩΝ		20	Κ	15	15	15
ΥΠ07 ΒΑΣΕΙΣ ΔΕΔΟΜΕΝΩΝ		20	Κ	15	15	15
ΥΠ02 ΕΙΣΑΓΩΓΗ ΣΤΙΣ ΕΠΙΣΤΗΜΕΣ ΥΓΕΙΑΣ		20	Κ	39	39	39
ΥΠ10 ΑΣΦΑΛΕΙΑ ΠΛΗΡΟΦΟΡΙΩΝ ΥΓΕΙΑΣ		20	Κ	15	15	9
ΥΠ08 ΗΛΕΚΤΡΟΝΙΚΟΣ ΦΑΚΕΛΟΣ ΑΣΘΕΝΩΝ		20	Κ	22	21	20
ΥΠ04 ΕΡΕΥΝΗΤΙΚΗ ΜΕΘΟΔΟΛΟΓΙΑ		20	Κ	39	38	34
ΥΠ06 ΜΕΘΟΔΟΛΟΓΙΕΣ ΑΝΑΠΤΥΞΗΣ ΠΛΗΡΟΦΟΡΙΑΚΩΝ ΣΥΣΤΗΜΑΤΩΝ		20	Κ	15	15	15
ΚΑΤ'ΕΠΙΛΟΓΗΝ ΔΙΔΑΚΤΙΚΕΣ ΕΝΟΤΗΤΕΣ						
ΕΠ07 ΑΝΤΙΚΕΙΜΕΝΟΣΤΡΕΦΗΣ ΠΡΟΓΡ/ΜΟΣ - JAVA		20	Ε	15	15	15
ΕΠ03 ΤΕΧΝΟΛΟΓΙΑ ΓΝΩΣΗΣ		20	Ε	15	15	15
ΕΠ06 ΔΙΑΧΕΙΡΙΣΗ ΤΕΧΝΟΛΟΓΙΑΣ ΥΓΕΙΑΣ-ΒΙΟΪΑΤΡΙΚΗ ΤΕΧΝΟΛΟΓΙΑ		20	Ε	15	15	15
ΕΠ01 ΑΝΑΛΥΣΗ ΒΙΟΪΑΤΡΙΚΩΝ ΣΗΜΑΤΩΝ ΚΑΙ ΕΙΚΟΝΩΝ		20	Ε	15	14	14
ΕΠ02 ΘΛΑΕΪΑΤΡΙΚΗ		20	Ε	15	14	14

ΟΡΓΑΝΩΣΗ και ΔΙΟΙΚΗΣΗ ΥΠΗΡΕΣΙΩΝ ΥΓΕΙΑΣ						
ΥΔ02 ΠΛΗΡΟΦΟΡΙΚΗ ΥΓΕΙΑΣ		30	Υ			
ΥΔ08 ΟΡΓΑΝΩΣΗ ΚΑΙ ΔΙΟΙΚΗΣΗ ΝΟΣΟΚΟΜΕΙΩΝ		20	Υ	24	24	23
ΥΔ04 ΟΡΓΑΝΩΣΗ ΣΥΣΤΗΜΑΤΩΝ ΥΓΕΙΑΣ		30	Υ			
ΥΔ05 ΠΛΗΡΟΦΟΡΙΑΚΑ ΣΥΣΤΗΜΑΤΑ ΝΟΣΟΚΟΜΕΙΩΝ		20	Υ			
ΥΔ09 ΕΠΙΧΕΙΡΗΣΙΑΚΗ ΕΡΕΥΝΑ		20	Υ	24	23	10
ΥΔ06 ΔΙΑΧΕΙΡΙΣΗ ΤΕΧΝΟΛΟΓΙΑΣ ΥΓΕΙΑΣ – ΚΤΗΜΑΤΟΛΟΓΙΑ - ΜΕΤΡΟΛΟΓΙΑ		30	Υ	24	24	24
ΥΔ03 ΕΙΣΑΓΩΓΗ ΣΤΙΣ ΕΠΙΣΤΗΜΕΣ ΥΓΕΙΑΣ		20	Υ			
ΥΔ11 ΕΡΕΥΝΗΤΙΚΗ ΜΕΘΟΔΟΛΟΓΙΑ		20	Υ			
ΥΔ07 ΟΙΚΟΝΟΜΙΑ ΤΗΣ ΥΓΕΙΑΣ		20	Υ	24	24	24
ΥΔ01 ΘΕΩΡΙΑ ΟΡΓΑΝΩΣΗΣ ΚΑΙ ΔΙΟΙΚΗΣΗΣ		20	Υ	24	23	23
ΥΔ10 ΕΛΕΓΧΟΣ ΠΟΙΟΤΗΤΑΣ		20	Υ	24	22	22
ΚΑΤ'ΕΠΙΛΟΓΗΝ ΔΙΔΑΚΤΙΚΕΣ ΕΝΟΤΗΤΕΣ						
ΕΔ04 ΒΑΣΙΚΕΣ ΑΡΧΕΣ MARKETING ΚΑΙ ΕΡΕΥΝΑ ΑΓΟΡΑΣ		10	Ε	21	21	21
ΕΔ07 ΕΠΙΔΗΜΙΟΛΟΓΙΑ		20	Ε	13	13	13
ΕΔ01 ΔΙΑΧΕΙΡΙΣΗ ΕΡΓΩΝ		30	Ε	21	20	20
ΕΔ02 ΕΙΔΙΚΑ ΘΕΜΑΤΑ ΟΙΚΟΝΟΜΙΚΗΣ		20	Ε	9	8	8
ΕΔ03 ΟΙΚΟΝΟΜΙΚΗ ΚΑΙ ΧΡΗΜΑΤΟΟΙΚΟΝΟΜΙΚΗ ΑΝΑΛΥΣΗ ΚΑΙ ΔΙΑΧΕΙΡΙΣΗ		20	Ε Ε	7	7	6

ΕΛ08 ΗΛΕΚΤΡΟΝΙΚΟΣ ΦΑΚΕΛΟΣ ΑΣΘΕΝΩΝ		20	E			
ΕΛ06 ΔΙΟΙΚΗΣΗ ΝΟΣΗΛΕΥΤΙΚΩΝ ΥΠΗΡΕΣΙΩΝ		20	E	19	19	19
ΕΛ09 ΟΡΓΑΝΩΣΗ ΠΡΟΣΩΠΙΚΟΥ		20	E	24	23	23
Στα μαθήματα που είναι κοινά στις 2 ειδικεύσεις οι αριθμοί των φοιτητών παρατίθενται από κοινού στην ειδίκευση «ΠΛΗΡΟΦΟΡΙΚΗ ΥΓΕΙΑΣ».						

Πίνακας 11.9 Επιστημονικές δημοσιεύσεις των Μελών ΔΕΠ του Τμήματος

	ΒΙΒΛΙΑ/ΜΟΝΟΓΡΑΦΙΕΣ	ΕΡΓΑΣΙΕΣ ΣΕ ΠΕΡΙΟΔΙΚΑ ΜΕ ΚΡΙΤΕΣ	ΕΡΓΑΣΙΕΣ ΣΕ ΠΕΡΙΟΔΙΚΑ ΧΩΡΙΣ ΚΡΙΤΕΣ	ΕΡΓΑΣΙΕΣ ΣΕ ΠΡΑΚΤΙΚΑ ΣΥΝΕΔΡΙΩΝ ΜΕ ΚΡΙΤΕΣ	ΕΡΓΑΣΙΕΣ ΣΕ ΠΡΑΚΤΙΚΑ ΣΥΝΕΔΡΙΩΝ ΧΩΡΙΣ ΚΡΙΤΕΣ	ΚΕΦΑΛΑΙΑ ΣΕ ΣΥΛΛΟΓΙΚΟΥΣ ΤΟΜΟΥΣ	ΆΛΛΕΣ	ΑΝΑΚΟΙΝΩΣΕΙΣ ΣΕ ΣΥΝΕΔΡΙΑ (ΜΕ ΚΡΙΤΕΣ) ΠΟΥ ΕΚΔΙΔΟΥΝ ΠΡΑΚΤΙΚΑ	ΑΝΑΚΟΙΝΩΣΕΙΣ ΣΕ ΣΥΝΕΔΡΙΑ (ΜΕ ΚΡΙΤΕΣ) ΠΟΥ ΔΕΝ ΕΚΔΙΔΟΥΝ ΠΡΑΚΤΙΚΑ
ΜΕΣΟΣ ΟΡΟΣ/ΜΕΛΟΣ ΔΕΠ	4	30	1	21	8	8	5	34	6

Πίνακας 11.10 Αναγνώριση του ερευνητικού έργου των Μελών ΔΕΠ του Τμήματος

ΜΕΣΟΣ ΟΡΟΣ/ΜΕΛΟΣ ΔΕΠ	ΕΤΕΡΟ- ΑΝΑΦΟΡΕΣ	ΑΝΑΦΟΡΕΣ ΣΤΟΝ ΕΙΔΙΚΟ/ΕΠΙΣΤΗΜΟΝΙΚΟ ΤΥΠΟ	ΒΙΒΛΙΟ- ΚΡΙΣΙΕΣ	1	ΣΥΜΜΕΤΟΧΗ ΣΕ ΕΠΙΤΡΟΠΕΣ ΕΠΙΣΤΗΜΟΝΙΚΩΝ ΣΥΝΕΔΡΙΩΝ	16	ΣΥΜΜΕΤΟΧΗ ΣΕ ΣΥΝΤΑΚΤΙΚΕΣ ΕΠΙΤΡΟΠΕΣ ΕΠΙΣΤΗΜΟΝΙΚΩΝ ΠΕΡΙΟΔΙΚΩΝ	4	ΠΡΟΣΚΛΗΣΕΙΣ ΓΙΑ ΔΙΑΛΕΞΕΙΣ	37	ΔΙΠΛΩΜΑΤΑ ΕΥΡΕΣΙΤΕΧΝΙΑΣ	0,1
	245	6	1		16		4	37		0,1		