



ΣΧΕΔΙΑΣΜΟΣ ΚΑΙ ΠΕΡΙΒΑΛΛΟΝ -
ΖΗΤΗΜΑΤΑ ΚΑΤΑΝΟΗΣΗΣ ΚΑΙ ΕΝΤΑΣΗΣ

A μέρος

Η εξισορρόπηση των δυνάμεων
Συμπληρωματικές και ανταγωνιστικές δομές



Αναζήτηση ενός γεωμετρικού τόπου
ισορροπίας των δυνάμεων (
μηδενικές τάσεις - προσαρμογή)



πεζούλες Απολλωνία Σίφνος



πεζούλες Εύβοιας

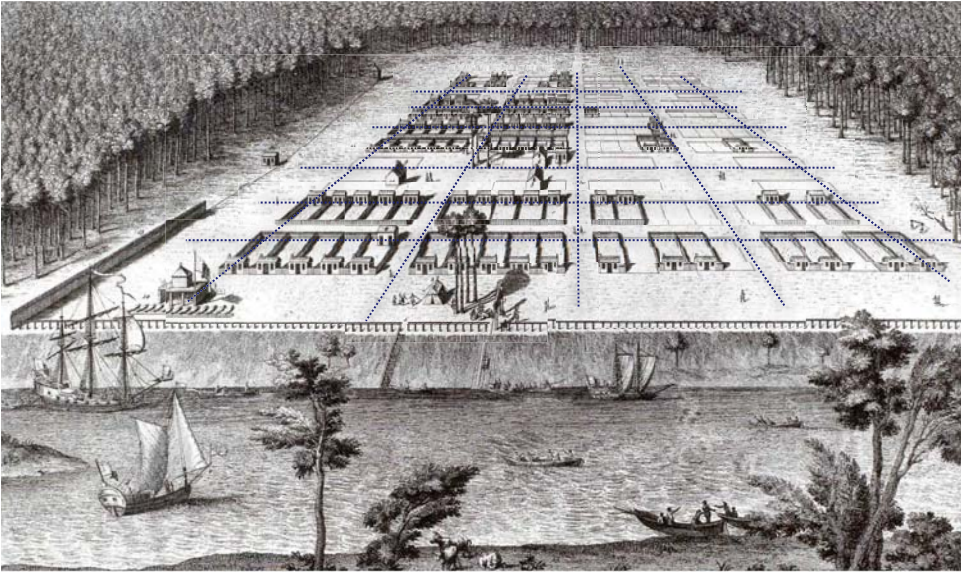

Savannah, Georgia 1734

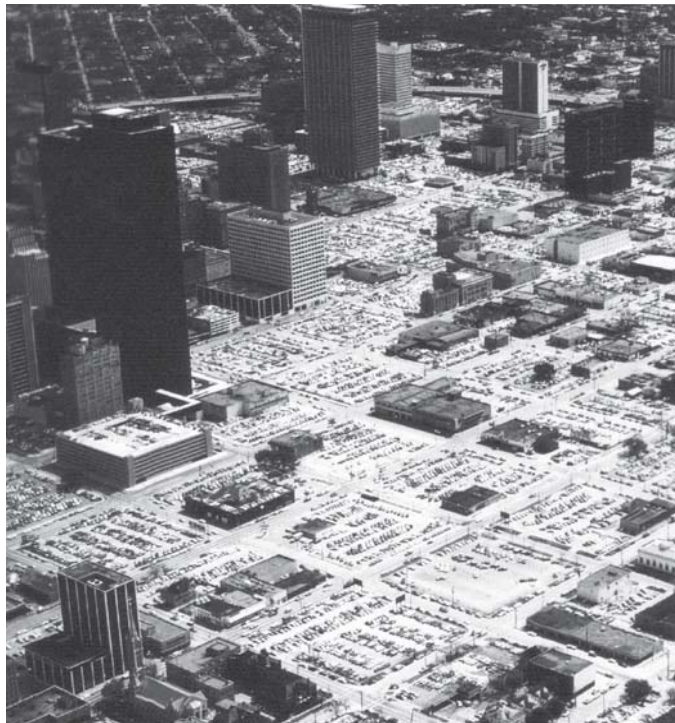

Houston (Texas)
USA

Manhattan (νότιο άκρο, 1963)



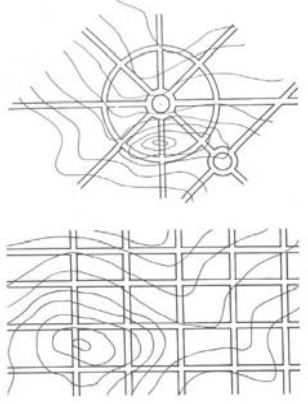



Ανω τούμπα (Θεσσαλονίκη)



Ξάνθη

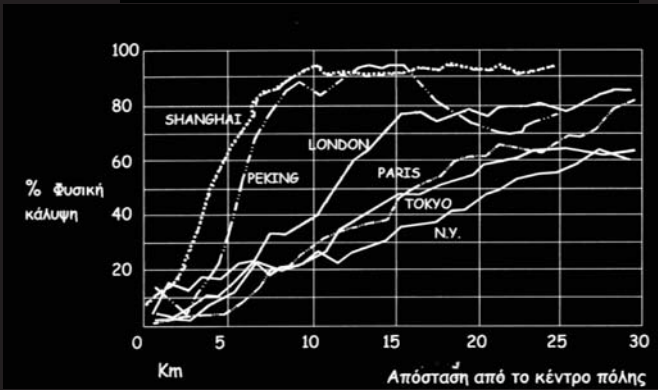
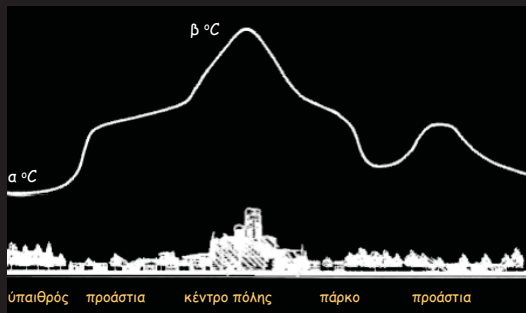



Ανενεργό λατομείο - Βουνό Μερέντα στο Μαρκόπουλο



Κερατσίνι - "λιμανάκι των ψαράδων" Αεροφωτογραφία Σεπτέμβριος 1929

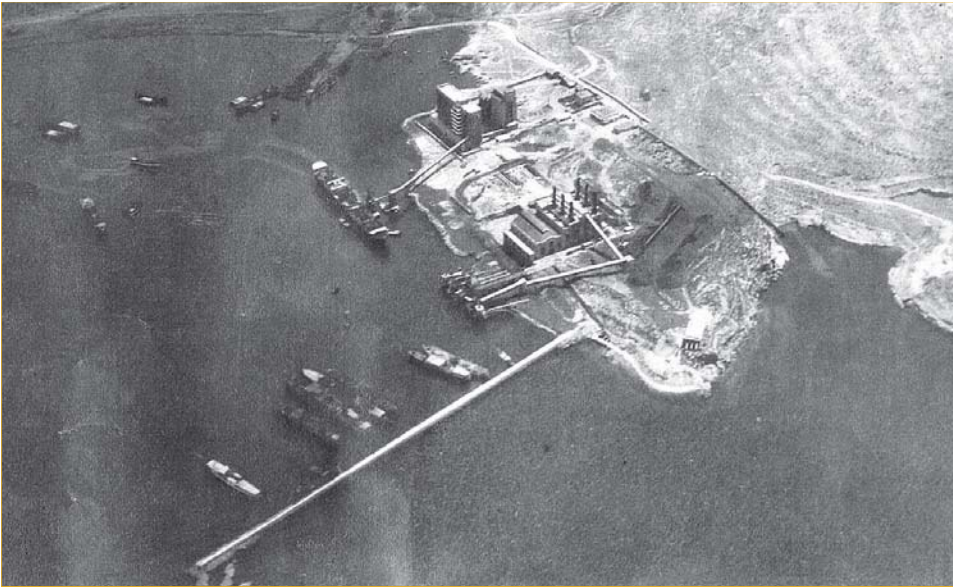

Κερατσίνι - "Λιμανάκι των ψαράδων " Αεροφωτογραφία



Κερατσίνι. όρια μεταξύ του αστικού χώρου και της λιμενικής ζώνης



*Ο Γλισσός και ο Ναός του Ολυμπίου Διός.
Υδατογραφία 1819. E. DODWELL.*



*Ο Ιλισσός ποταμός
και στο βάθος
η Ακρόπολη.*
ΦΩΤΟΓΡΑΦΙΑ ΕΜΜΑΝΟΥΕΛ
ΒΟΥΔΟΤ-ΛΑΜΟΤΤΕ.



Ο Κηφισσός ποταμός.
Επιστολικό δελτάριο, 1911.







ΣΧΕΔΙΑΣΜΟΣ ΚΑΙ ΠΕΡΙΒΑΛΛΟΝ -
ΖΗΤΗΜΑΤΑ ΚΑΤΑΝΟΗΣΗΣ ΚΑΙ ΕΝΤΑΣΗΣ

B μέρος







Toronto Eaton Centre, Toronto, Canada

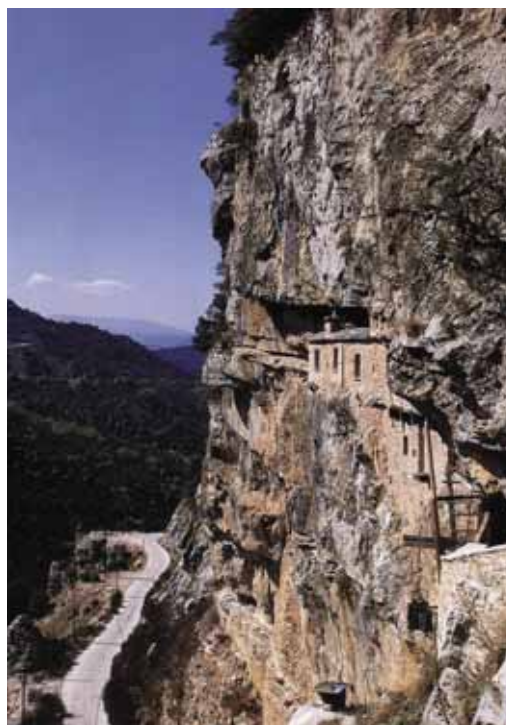

Μονή Κηπίνας 1349
Καλαρρύτες Ηπείρου







Ανάβατος Χίος















*J.C. Hobhouse. A journey through Albania and other provinces of Turkey in Europe and Asia, to Constantinople during the years 1809 and 1810, 2 τόμοι, Λονδίνο 1813 (πλυσάκις Α' τόμος) (Κ. Μπίρη "ΑΙ ΑΘΗΝΑΙ" σελ. 8)

*Αι 'Αθήναι τοῦ 1810, ἀπὸ τοῦ ὄραμα τῆς Σχιστῆς Πέτρας. Εἰς τὸ βῆθος ἀνατεθῆ, τὰ ἱερεῖα τοῦ ναοῦ τοῦ Ὀλυμπίου Διὸς. Δεξιὰ εἰς τὸ ἄρκρον, τὸ Θρακίον. Εἰς τὸ πρῶτον μέρος ἀνατεθῆ, ἡ ροματικὴ τῶν ὁδῶν Βαλακίου - Βουκουρεστίου. Τὸ τεῖχος τοῦ 1778 ἐπισημαίνει τὴν θέσιν τῆν ἄνωγαν θὰ καταλάβουν ἀργότερα ἡ Λεωφόρος Ἀραβίας καὶ ἡ ὁδὸς Σινάϊου. (Hobhouse).**

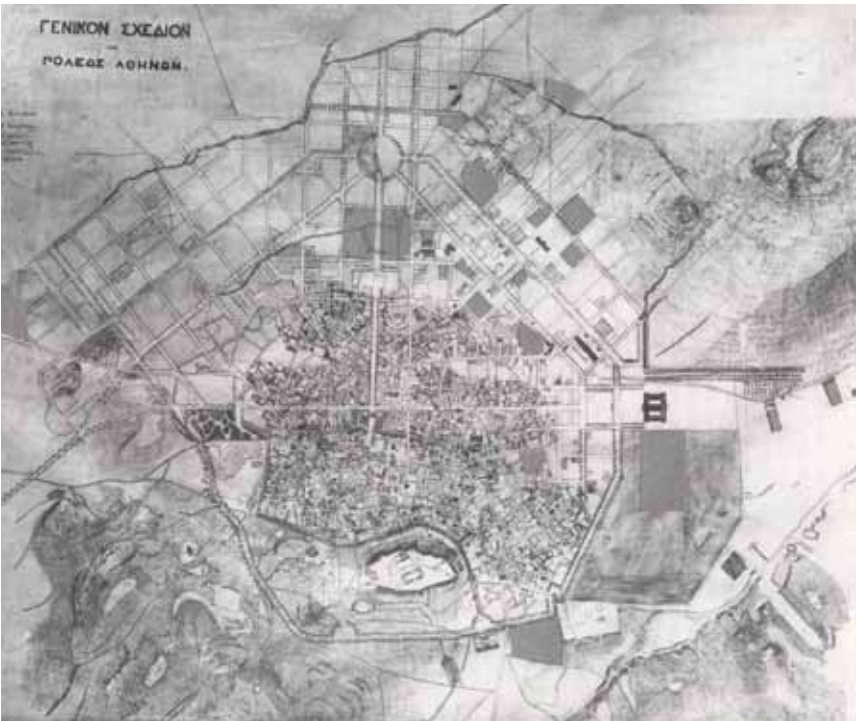



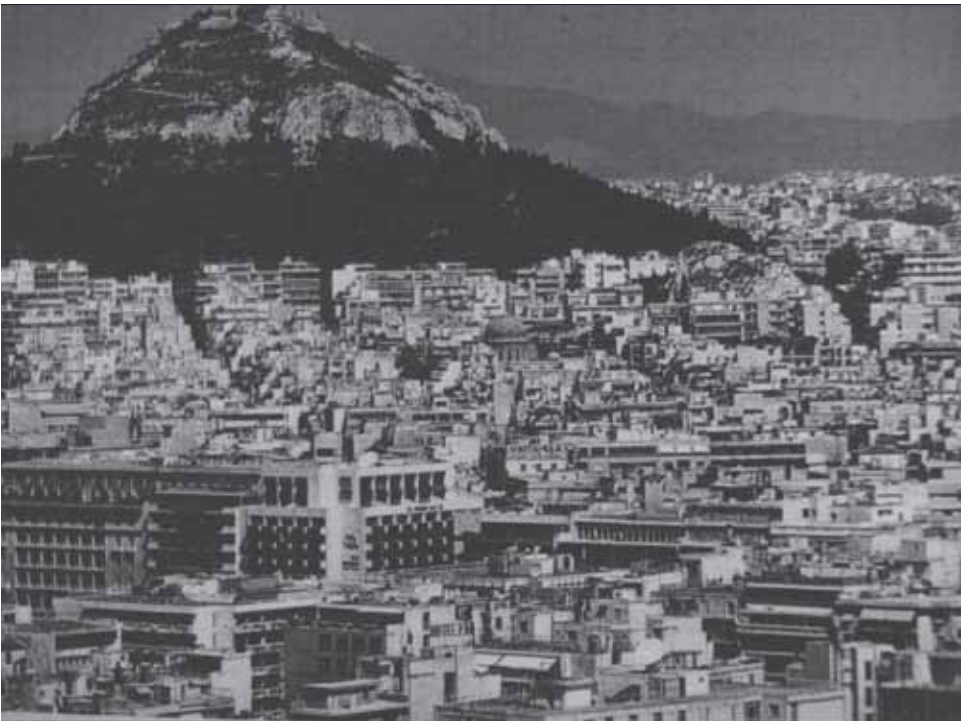



Θεσσαλονίκη, Δυτικό τείχος











