

Εισαγωγή Λογαριασμών από αρχείο ΚΕΠΥΟ

Με την εργασία αυτή έχουμε τη δυνατότητα να εισάγουμε στην εφαρμογή SingularLogic Accountant το αρχείο ΚΕΠΥΟ που έχει παραχθεί από τις εφαρμογές Έσοδα-Έξοδα DOS και ΚΕΠΥΟ αλλά και **από οποιαδήποτε** άλλη εφαρμογή της αγοράς, που υποστηρίζει τη γραμμογράφιση καταστάσεων ΚΕΠΥΟ από το 2003 και μετά. Με την εισαγωγή του αρχείου στην εφαρμογή SingularLogic Accountant θα καταχωρηθούν τα στοιχεία πελατών και προμηθευτών που περιλαμβάνονται στο αρχείο και παράλληλα θα ενημερωθούν τα στοιχεία ΚΕΠΥΟ (Αριθμός Τιμολογίων και Καθαρή Αξία Χρεωστικών και Πιστωτικών Τιμολογίων) στα Οικονομικά Στοιχεία Έναρξης Πελατών και Προμηθευτών.

Η διαδικασία που πρέπει να ακολουθήσουμε είναι η παρακάτω :

Βήμα 1:

Παράγουμε τα Μηχανογραφικά Αρχεία ΚΕΠΥΟ (IL01 και IL01.PIS) από την εφαρμογή που έχουμε.

Σημείωση :

Προκειμένου να μεταφερθούν και τα στοιχεία των προμηθευτών με καθεστώς ΚΕΠΥΟ «Απαλλασσόμενος Αναλωσίμων» θα πρέπει κατά την εξαγωγή των μηχανογραφικών αρχείων να επιλέξουμε να εμφανίζονται αναλυτικά (εφόσον υπάρχει αντίστοιχη επιλογή στην εφαρμογή από την οποία θα γίνει η εξαγωγή).

Στη συνέχεια θα πρέπει να χρησιμοποιήσουμε το εργαλείο **wmrg2003.exe** "Ενοποίηση αρχείων ΚΕΠΥΟ" με το οποίο θα γίνει η επεξεργασία του αρχείου IL01 προκειμένου να είναι δυνατή η εισαγωγή του στην εφαρμογή SingularLogic Accountant. Στο Αρχείο εισόδου 1 επιλέγουμε Ανεύρεση και ορίζουμε τη διαδρομή που έχουμε αποθηκεύσει το IL01. Στη συνέχεια πατάμε την επιλογή Μετατροπή.

Θα εμφανιστεί το μήνυμα που μας ενημερώνει ότι θα δημιουργηθεί στο φάκελο που υπάρχει το αρχικό αρχείο, το IL01new και πατάμε την επιλογή OK.

Ενοποίηση αρχείων ΚΕ.Π.Υ.Ο. (2003 και μεταγενέστερα έτη)

SingularLogic[™]

Αρχείο εισόδου 1 :
C:\ΚΕΠΥΟ\Εταιρία 01\IL01

Ανεύρεση

Μετατροπή Προβολή

Αρχείο εισόδου 2 :

Ανεύρεση

Μετατροπή Προβολή

Αρχείο εξόδου :

Ανεύρεση

Ενοποίηση Ακύρωση ANSI Convert

Information

Το νέο αρχείο θα δημιουργηθεί με όνομα C:\ΚΕΠΥΟ\Εταιρία 01\IL01new

OK

SingularLogic[™]

ACCOUNTANT

Το Απόλυτο Εργαλείο του Σύγχρονου Λογιστή

Εφόσον η διαδικασία ολοκληρωθεί επιτυχώς πατάμε OK.

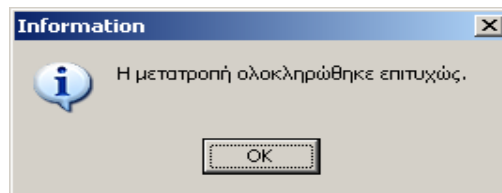

Βήμα 2:

Στο Αρχείο εξόδου επιλέγοντας Ανεύρεση ορίζουμε τη διαδρομή που έχει αποθηκευτεί το IL01new. Επιλέγουμε ANSI Convert και έπειτα OK στο μήνυμα που θα εμφανιστεί στην οθόνη.

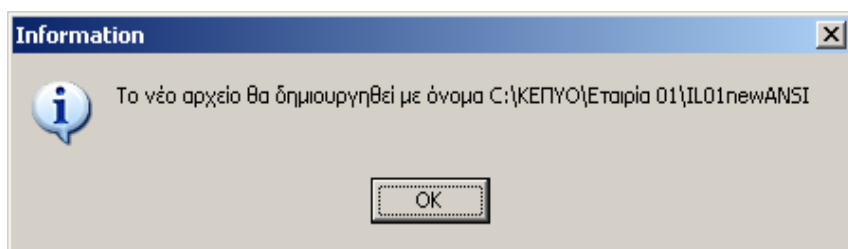

Εφόσον η διαδικασία ολοκληρωθεί επιτυχώς πατάμε OK.

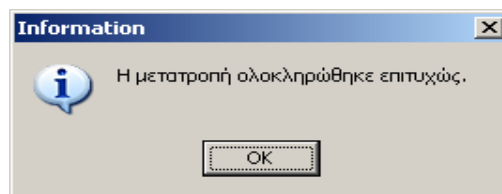

Προσοχή !

Σε περίπτωση που στο **Βήμα 1** εμφανιστεί το μήνυμα:
Τότε στο αρχείο εξόδου θα επιλέξουμε το IL01 και το αρχείο που θα δημιουργηθεί θα είναι το IL01ANSI.

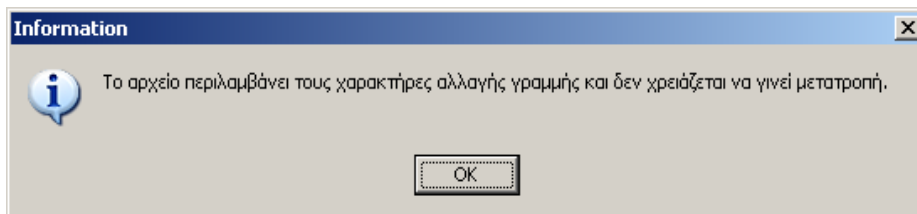

Στη διαδρομή που έχουμε αποθηκεύσει το αρχείο IL01 έχουν δημιουργηθεί τα αρχεία IL01new και IL01newANSI.

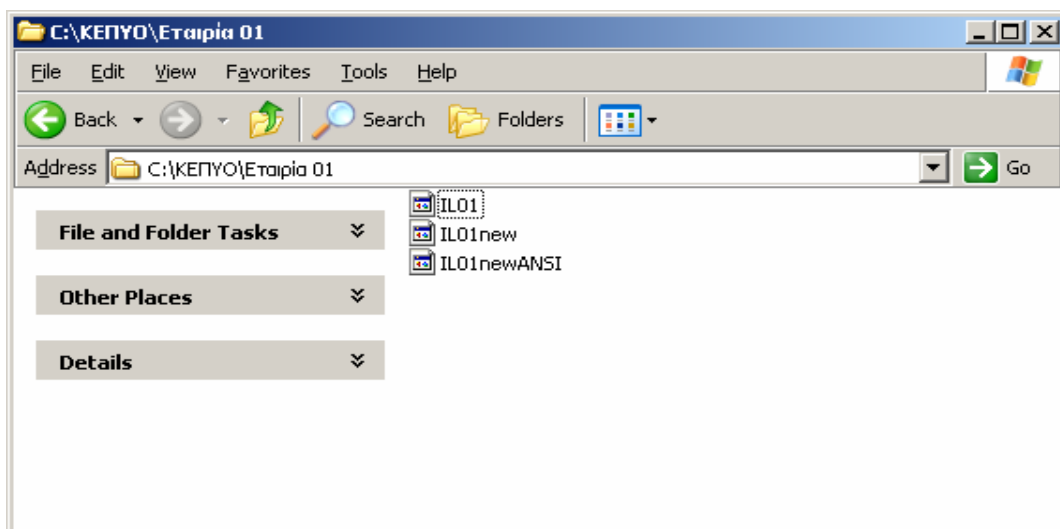

Βήμα 3:

Μετά την διαδικασία μετατροπής του αρχείου IL01 μπορεί να γίνει εισαγωγή των στοιχείων του στην εφαρμογή SingularLogic Accountant. Είναι απαραίτητο πριν ξεκινήσει η εισαγωγή των στοιχείων να σημειωθούν τα παρακάτω.

Εάν πρόκειται να παρακολουθήσουμε από την εφαρμογή SingularLogic Accountant τις εταιρίες με τα στοιχεία των πελατών και των προμηθευτών που θα μεταφερθούν, από την χρήση 2007 και μετά, συνίσταται:

- Για εταιρίες με Βιβλία Γ' Κατηγορίας να δημιουργηθεί ξεχωριστή περιοχή εργασίας για κάθε εταιρία.
- Για εταιρίες με Βιβλία Β' Κατηγορίας θα πρέπει να δημιουργηθούν Περιοχές Εργασίας με ομαδοποιημένες τις εταιρίες ανάλογα με την δραστηριότητά τους ή όποιο άλλο όμοιο χαρακτηριστικό (π.χ. εταιρίες Παροχής Υπηρεσιών).

SingularLogic[™]

ACCOUNTANT

Το Απόλυτο Εργαλείο του Σύγχρονου Λογιστή

Από το μενού *Ειδικές Εργασίες* επιλέγουμε την εργασία **Εισαγωγή Λογαριασμών από αρχείο ΚΕΠΥΟ**. Πατάμε τις τρεις τελίτσες στο αρχείο και ορίζουμε τη διαδρομή που είναι αποθηκευμένο το ILO1newANSI. Στη συνέχεια πατώντας την επιλογή **Ok** εμφανίζεται η προειδοποίηση για την έναρξη εισαγωγής των Λογαριασμών.

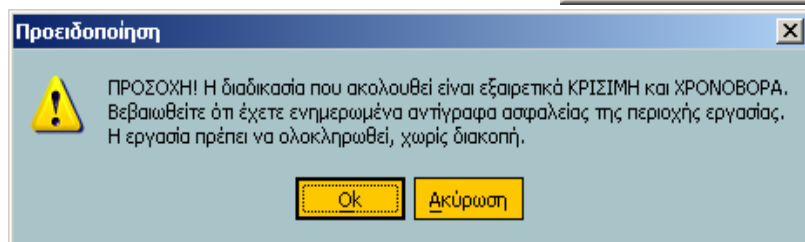
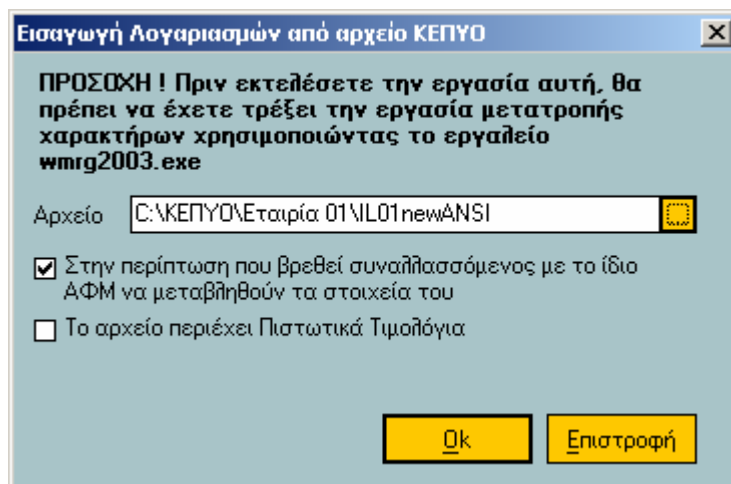

Όταν ολοκληρωθεί η επεξεργασία στοιχείων εμφανίζονται τα αποτελέσματα της εργασίας όπου μας ενημερώνουν ότι η εισαγωγή έχει ολοκληρωθεί με επιτυχία.

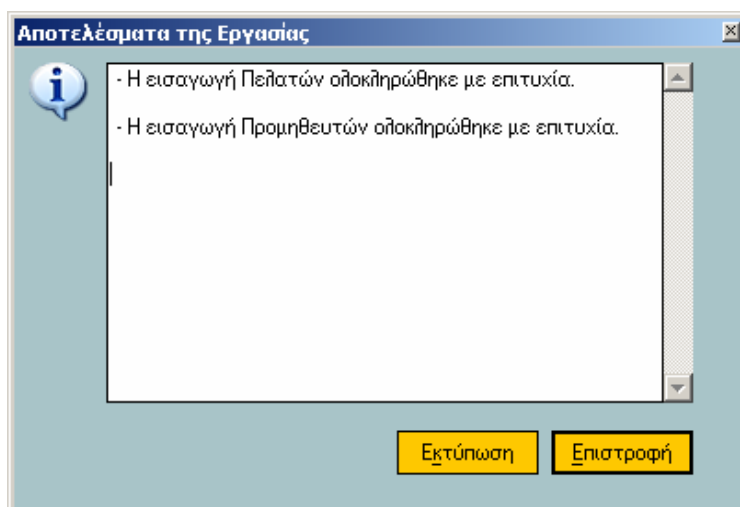
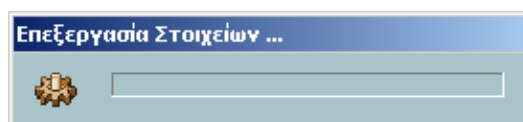

SingularLogic[™]

ACCOUNTANT

Το Απόλυτο Εργαλείο του Σύγχρονου Λογιστή

Προσοχή !

Σε περίπτωση που έχουμε και Πιστωτικά Τιμολόγια, θα πρέπει να εκτελέσουμε πάλι τη διαδικασία από το **Βήμα 1** επιλέγοντας το αρχείο IL01.PIS. Στη συνέχεια, από την εφαρμογή του Accountant στο **Βήμα 3** επιλέγουμε το αρχείο IL01.PISnewANSI και τσεκάρουμε την επιλογή 'Το αρχείο περιέχει Πιστωτικά Τιμολόγια'.

Εισαγωγή Λογαριασμών από αρχείο ΚΕΠΥΟ

ΠΡΟΣΟΧΗ ! Πριν εκτελέσετε την εργασία αυτή, θα πρέπει να έχετε τρέξει την εργασία μετατροπής χαρακτήρων χρησιμοποιώντας το εργαλείο **wmig2003.exe**

Αρχείο: C:\ΚΕΠΥΟ\Εταιρία 01\IL01.PISnewANSI

Στην περίπτωση που βρεθεί συναλλασσόμενος με το ίδιο ΑΦΜ να μεταβληθούν τα στοιχεία του

Το αρχείο περιέχει Πιστωτικά Τιμολόγια

Ok Επιστροφή

Σημείωση :

- Επιλέγουμε αν θα γίνει μεταβολή των στοιχείων συναλλασσομένων της εταιρίας στην οποία γίνεται εισαγωγή, σε περίπτωση που το αρχείο περιλαμβάνει συναλλασσόμενους με ίδιο ΑΦΜ.
- Εάν τρέξουμε την εργασία Εισαγωγή Λογαριασμών από το αρχείο ΚΕΠΥΟ (IL01) χωρίς να επιλέξουμε τα Πιστωτικά Τιμολόγια και έπειτα την τρέξουμε πάλι με την επιλογή αυτή τσεκαρισμένη, τότε στα οικονομικά στοιχεία έναρξης η Αξία Τιμολογίων ΚΕΠΥΟ και η Αξία Πιστωτικών Τιμολογίων ΚΕΠΥΟ θα είναι ίδια, καθώς επίσης και ο Αριθμός Τιμολογίων ΚΕΠΥΟ θα είναι ίδιος με τον Αριθμό Πιστωτικών Τιμολογίων ΚΕΠΥΟ. Γι' αυτό και η επιλογή 'Το αρχείο περιέχει Πιστωτικά Τιμολόγια' θα πρέπει να είναι τσεκαρισμένη **ΜΟΝΟ** στην περίπτωση που έχουμε Πιστωτικά Τιμολόγια (IL01.PIS). Επίσης αν αλλάξουμε κάποιο από αυτά τα πεδία με το χέρι και ξανατρέξουμε την εργασία τότε τα στοιχεία αυτά αναβαθμίζονται με αυτά που έχει μέσα το αρχείο IL01.

Σημείωση :

Εάν στις εταιρίες από τις οποίες έγινε εισαγωγή των στοιχείων υπήρχαν Πελάτες ή και Προμηθευτές με Καθεστώς ΚΕΠΥΟ «Δημόσιο», θα πρέπει τα στοιχεία τους να καταχωρηθούν στην εφαρμογή SingularLogic Accountant εξ αρχής πριν γίνει παραγωγή των Μηχανογραφικών Αρχείων ΚΕΠΥΟ.

Εφόσον έχουν γίνει τα παραπάνω, μπορούμε από το μενού *Ειδικές Εργασίες* να επιλέξουμε **Παραγωγή Αρχείων ΚΕΠΥΟ** και είτε να στείλουμε το αρχείο ΚΕΠΥΟ απευθείας στο TaxisNet, είτε να το αποθηκεύσουμε στο δίσκο για μελλοντική αποστολή.

Παραγωγή Αρχείων ΚΕΠΥΟ ✕

Επιλογή Συναλλασσόμενου

Από Συντομογραφία	<input type="text"/>	Από Α.Φ.Μ.	<input type="text"/>
Έως Συντομογραφία	<input type="text"/>	Έως Α.Φ.Μ.	<input type="text"/>
Μάσκα	* <input type="text"/>	Μάσκα	* <input type="text"/>
Από Όνομα	<input type="text"/>		
Έως Όνομα	<input type="text"/>		
Μάσκα	* <input type="text"/>		
Ακριβής αναζήτηση	<input type="checkbox"/>		

Ταξινόμηση κατά Συντομογραφία Α.Φ.Μ. Όνομα

Εμφάνιση συγκεντρωτικών στοιχείων

Πελατών Προμηθευτών Πελατών & Προμηθευτών

Χρεωστικών υπολοίπων Πιστωτικών υπολοίπων

Να συμπεριληφθούν οι κινήσεις :

του κεντρικού και των υποκαταστημάτων

μόνο του κεντρικού

μόνο του υποκατ/τος :

Κωδικός Εγκατάστασης

Όριο αξίας φορολογικών στοιχείων

Ημερολογιακό έτος

Φάκελος όπου θα αποθηκευτούν τα αρχεία

Δημιουργία - Αποστολή στο TaxisNet
Δημιουργία αρχείων
Επιστροφή