

Οδηγίες κλεισίματος Ισολογισμού – Οικονομικές Αναφορές

Για να κάνουμε κλείσιμο ισολογισμού και να υπολογίσουμε τις έτοιμες Οικονομικές Αναφορές, θα πρέπει να ακολουθήσουμε τα παρακάτω βήματα.

1. Εισαγωγή Οικονομικών Αναφορών

I. Ειδικές Εργασίες / Οικονομικές Αναφορές / Εισαγωγή στοιχείων .

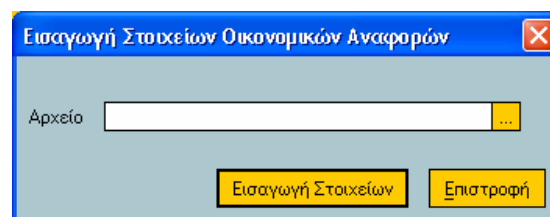

II. Πατώντας στις τρεις τελίτσες πατάμε διπλό αριστερό mouse click στο φάκελο TaxDocs της εφαρμογής και το ανοίγουμε.

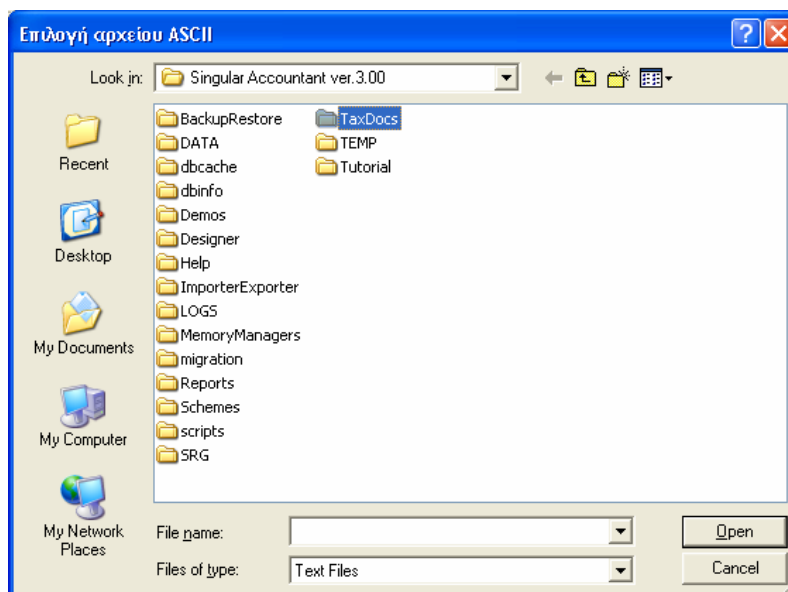

III. Επιλέγουμε το αρχείο ReportUPD.txt και πατάμε άνοιγμα

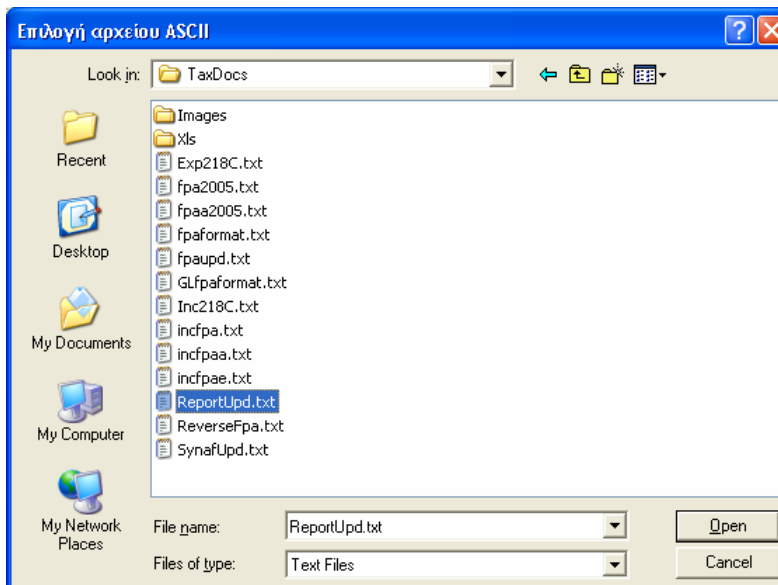

IV. Στο Αρχείο υπάρχει η διαδρομή που επιλέξαμε και πατάμε Εισαγωγή Στοιχείων

Πατώντας την επιλογή Εισαγωγή Στοιχείων εκτελείται η εργασία για την εισαγωγή των Οικονομικών Αναφορών στην Περιοχή Εργασίας που βρισκόμαστε.

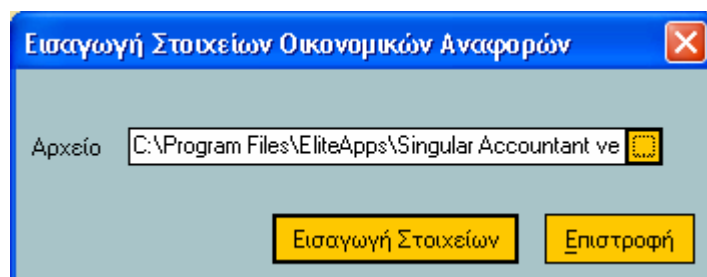

Όταν ολοκληρωθεί η επεξεργασία εμφανίζεται το παρακάτω μήνυμα και πατάμε OK

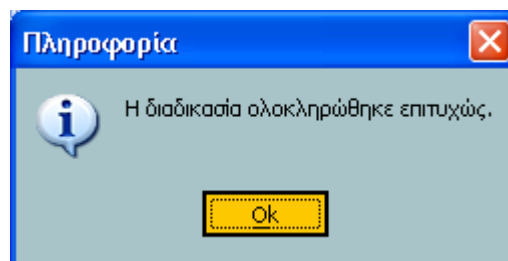

2. Δημιουργία ΦΥΛΛΟΥ ΜΕΡΙΣΜΟΥ

- I. Από Ειδικές Εργασίες / Οικονομικές Αναφορές / Διαχείριση, δημιουργούμε μία Νέα Οικονομική Αναφορά με όνομα Φύλλο Μερισμού και Τύπο Δήλωσης **ΜΕΡΙΣΜΟΣ**.

- II. Έπειτα μπαίνουμε μέσα στην αναφορά και πατάμε το πλήκτρο F6 (Υπολογισμός όλων των αξιών από το σύστημα). Κατόπιν συμπληρώνουμε στη στήλη 'Έλεγχος '1'' για γίνει ο επιμερισμός των δαπανών βάσει ποσοστών, βάζουμε τα αντίστοιχα ποσοστά ανά ομάδα λογαριασμών και πατάμε το πλήκτρο Επαναυπολογισμός Αξιών.

3.

Κινήσεις Τακτοποίησης (πριν το κλείσιμο του 2*, 6*,7*)

- I. Όλες οι κινήσεις τακτοποίησης θα πρέπει να γίνουν με παραστατικό **ΣΥ** αν θέλουμε να ενημερώσουν την περίοδο Δεκεμβρίου ή με **ΕΤ** αν θέλουμε να ενημερώσουν την περίοδο Κλείσιμο ισολογισμού.

4. Εγγραφές Ισολογισμού (από 80* έως 86* ΟΧΙ τον 86.99*)

- I. Αφού τελειώσουμε με τις κινήσεις τακτοποίησης, **ΟΡΙΣΤΙΚΟΠΟΙΟΥΜΕ** όλες τις κινήσεις και προχωράμε στο κλείσιμο των λογαριασμών 2*, 6* και 7*.

- Από τις Ειδικές Εργασίες / Δημιουργία Αποτελεσμάτων, δηλώνουμε την Ημερομηνία Καταχώρησης των Κινήσεων Αποτελεσμάτων.
- Επιλέγουμε τους λογαριασμούς που θέλουμε να μηδενίσουμε είτε καταχωρώντας τον κωδικό λογαριασμού από – έως είτε καταχωρώντας την μάσκα κωδικού και πατάμε <Επόμενο>.

Αν τυχόν δεν έχουμε οριστικοποιήσει όλες τις κινήσεις μας βγάζει το παρακάτω μήνυμα οπότε πρέπει να ακυρώσουμε την διαδικασία, να οριστικοποιήσουμε τις κινήσεις και να την εκτελέσουμε εκ νέου.

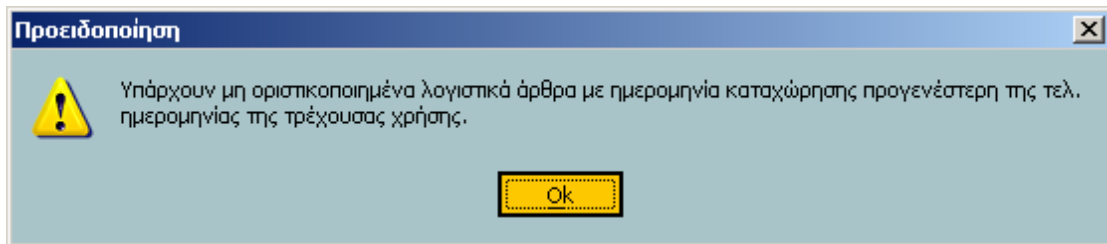

- Στην επόμενη σελίδα επιλέγουμε τον τύπο λογιστικού άρθρου με τον οποίο θα γίνουν οι έγγραφές (**ΕΙ**), γράφουμε την αιτιολογία, στον λογαριασμό που θα χρεωθεί και θα πιστωθεί επιλέγουμε τον 80.00 και πατάμε Επόμενο.

- Αν θέλουμε να εκτυπώσουμε τα άρθρα που θα δημιουργηθούν τσεκάρουμε το αντίστοιχο πεδίο αλλιώς πατάμε Επόμενο.

- Στην επόμενη σελίδα πατάμε Έτοιμο και μας δημιουργεί τις κινήσεις κλεισίματος των λογαριασμών.



Εκτελούμε την εργασία όσες φορές χρειαστεί για κλείσουμε όλες τις ομάδες λογαριασμών που μας ενδιαφέρουν.

II. Ενδεικτικά παραδείγματα με το κλείσιμο των ομάδων 2*, 6* και 7* με τον τύπο **EI**.

| Α/Α | Κωδικός Περιγραφή | Χρέωση | Πίστωση |
|-----|--|----------------------------|-------------------|
| 1 | 80.00 ΔΟΓΛΙΜΟΣ ΓΕΝΙΚΗΣ ΕΚΜΕΤΑΛΛΕΥΣΗΣ | 287.481,49 | 0,00 |
| 2 | 20.01.00.009 ΑΓΟΡΕΣ ΕΜΠ/ΤΩΝ ΕΣΩΤ.ΜΕ ΦΠΑ09% | 0,00 | 287.481,49 |
| | | Σύνολο Χρέωσης (€) | 287.481,49 |
| | | Σύνολο Πίστωσης (€) | 287.481,49 |
| | | Υπόλοιπο (€) | 0,00 |

Singular Accountant - [Άρθρο Λογιστικής]

Γενικά Κινήσεις Αρχεία Παράμετροι & Προτιμήσεις Ειδικές Εργασίες Βοήθεια

Σελίδα Εργασίας Άρθρο Λογιστικής Εισπράξεις Πληρωμές Πάγια Στοιχεία Καταστάσεις Υπενθυμίσεις Help

Άρθρο Λογιστικής Αρ. Αναφοράς: 12649 Εγγραφές Ισολογισμού (από 80 έως 86 ΟΧΙ 86.99)

Σελίδα 1 Σελίδα 2

Τύπος: ΕΙ

Σειρά & Αριθμός: 000024 Ημερομηνία: 31/12/2006

Σχετικό Παραστατικό: Υποκατάστημα: ΕΔΡΑ

Αιτιολογία: ΜΗΔΕΝΙΣΜΟΣ ΟΜΑΔΑΣ 6 Κ.Κ.

| Ανάλυση Γραμμής | | Έλεγχος Υπολοίπου | |
|-----------------|-------------------------------------|-------------------|-----------|
| A/A | Κωδικός Περιγραφή | Χρέωση | Πίστωση |
| 1 | 80.00 ΛΟΓ/ΜΟΣ ΓΕΝΙΚΗΣ ΕΚΜΕΤΑΛΛΕΥΣΗΣ | 11.096,93 | 0,00 |
| 2 | 64.98.05 ΕΞΩΔΑ ΔΙΑΦΟΡΩΝ ΤΡΙΤΩΝ | 0,00 | 11.096,93 |

Σύνολο Χρέωσης (€) 11.096,93
Σύνολο Πίστωσης (€) 11.096,93
Υπόλοιπο (€) 0,00

Καταχώρηση Διαγραφή Ακύρωση Νέο Άρθρο

Π.Ε.: ΚΑΒΑΛΑΡΙΣ2003_20 Έτ.: ΑΦΟΙ ΚΑΒΑΛΑΡΗ Ε Υπ.: ΕΙΡΑ Α.Χ.: ΑΧ1 - ΚΕΝΤΡΙΚΗ 31/12/2006 Χρ.: Χρήση 2006 Χαρ.: DEMO

Singular Accountant - [Άρθρο Λογιστικής]

Γενικά Κινήσεις Αρχεία Παράμετροι & Προτιμήσεις Ειδικές Εργασίες Βοήθεια

Σελίδα Εργασίας Άρθρο Λογιστικής Εισπράξεις Πληρωμές Πάγια Στοιχεία Καταστάσεις Υπενθυμίσεις Help

Άρθρο Λογιστικής Αρ. Αναφοράς: 12654 Εγγραφές Ισολογισμού (από 80 έως 86 ΟΧΙ 86.99)

Σελίδα 1 Σελίδα 2

Τύπος: ΕΙ

Σειρά & Αριθμός: 000029 Ημερομηνία: 31/12/2006

Σχετικό Παραστατικό: Υποκατάστημα: ΕΔΡΑ

Αιτιολογία: ΜΗΔΕΝΙΣΜΟΣ ΟΜΑΔΑΣ 7 Κ.Κ.

| Ανάλυση Γραμμής | | Έλεγχος Υπολοίπου | |
|-----------------|---|-------------------|-----------|
| A/A | Κωδικός Περιγραφή | Χρέωση | Πίστωση |
| 1 | 80.00 ΛΟΓ/ΜΟΣ ΓΕΝΙΚΗΣ ΕΚΜΕΤΑΛΛΕΥΣΗΣ | 0,00 | 93.933,78 |
| 2 | 70.00.00.009 ΠΩΛ.ΕΜΠ.ΕΣΩΤ.ΚΕΝΤ.ΧΩΝΩ.ΜΕ ΦΠΑ09% | 93.933,78 | 0,00 |

Σύνολο Χρέωσης (€) 93.933,78
Σύνολο Πίστωσης (€) 93.933,78
Υπόλοιπο (€) 0,00

Καταχώρηση Διαγραφή Ακύρωση Νέο Άρθρο

Π.Ε.: ΚΑΒΑΛΑΡΙΣ2003_20 Έτ.: ΑΦΟΙ ΚΑΒΑΛΑΡΗ Ε Υπ.: ΕΙΡΑ Α.Χ.: ΑΧ1 - ΚΕΝΤΡΙΚΗ 31/12/2006 Χρ.: Χρήση 2006 Χαρ.: DEMO

III. Εφόσον μηδενιστούν όλα τα υπόλοιπα της ομάδας 2* τότε καταχωρούμε την εγγραφή Απογραφή Λήξης με **EI**.

Singular Accountant - [Αρθρο Λογιστικής]

Εγγραφή: 12658 Εγγραφές Ισολογισμού (από 80 έως 86 ΟΧΙ 86.99)

Τύπος: EI

Σειρά & Αριθμός: 000033 Ημερομηνία: 31/12/2006

Σχετικό Παραστατικό: Υποκατάστημα ΕΔΡΑ

Αιτιολογία: ΑΠΟΓΡΑΦΗ ΛΗΞΗΣ

| Α/Α | Κωδικός Περιγραφή | Χρέωση | Πίστωση |
|-----|--|----------|----------|
| 1 | 80.00 ΛΟΓ/ΜΟΣ ΓΕΝΙΚΗΣ ΕΚΜΕΤΑΛΛΕΥΣΗΣ | 0,00 | 5.382,20 |
| 2 | 20.00.00.000 ΑΠΟΒΕΜΑΤΑ ΑΠΟΓΡΑΦΗΣ ΕΜΠΛΥΣΕΩΝ | 5.382,20 | 0,00 |

Σύνολο Χρέωσης (€): 5.382,20
Σύνολο Πίστωσης (€): 5.382,20
Υπόλοιπο (€): 0,00

Π.Ε.: KABALARIS2003_20 | Ε.τ.: ΑΦΟΙ ΚΑΒΑΛΙΑΡΗ Ε.Υπ.: ΕΔΡΑ | Α.Χ.: ΑΧ1 - ΚΕΝΤΡΙΚΗ | 31/12/2006 | Χρ.: Χρήση 2006 | Χαρ.: DEMO

IV. Το υπόλοιπο του 80.00 το μεταφέρουμε στον 80.01 με **EI**.

Singular Accountant - [Αρθρο Λογιστικής]

Εγγραφή: 12659 Εγγραφές Ισολογισμού (από 80 έως 86 ΟΧΙ 86.99)

Τύπος: EI

Σειρά & Αριθμός: 000034 Ημερομηνία: 31/12/2006

Σχετικό Παραστατικό: Υποκατάστημα ΕΔΡΑ

Αιτιολογία:

| Α/Α | Κωδικός Περιγραφή | Χρέωση | Πίστωση |
|-----|-------------------------------------|----------|----------|
| 1 | 80.01 ΜΙΚΤΑ ΑΠΟΒΕΜΑΤΑ ΕΚΜΕΤΑΛΛΕΥΣΗΣ | 0,00 | 6.404,74 |
| 2 | 80.00 ΛΟΓ/ΜΟΣ ΓΕΝΙΚΗΣ ΕΚΜΕΤΑΛΛΕΥΣΗΣ | 6.404,74 | 0,00 |

Σύνολο Χρέωσης (€): 6.404,74
Σύνολο Πίστωσης (€): 6.404,74
Υπόλοιπο (€): 0,00

Π.Ε.: KABALARIS2003_20 | Ε.τ.: ΑΦΟΙ ΚΑΒΑΛΙΑΡΗ Ε.Υπ.: ΕΔΡΑ | Α.Χ.: ΑΧ1 - ΚΕΝΤΡΙΚΗ | 31/12/2006 | Χρ.: Χρήση 2006 | Χαρ.: DEMO

V. Από τον 80.01 ενημερώνουμε τον 80.02 με **EI**.

Singular Accountant - [Άρθρο Λογιστικής]

Ενικό Κινήσεις Αρχείο Παράμετροι & Προμήθειες Ειδικές Εργασίες Βοήθεια

Σελίδα Εργασίας Άρθρο Λογιστικής Εισπράξεις Πληρωμές Πάγια Στοιχεία Καταστάσεις Υπενθυμώσεις

Άρθρο Λογιστικής Αρ. Αναφοράς: 12660 Εγγραφές Ισολογισμού (από 80 έως 86 ΟΧΙ 86.99)

Κατάλογος
Στοιχεία Κ.Ε.Π.Υ.Ο.
Εισαγωγή άρθρου από πρότυπο
Νέος Τύπος Λογ. Άρθρου
Νέος Λογαριασμός Λογ. Σχεδίου
Κέντρα Κόστους

Σελίδα 1 Σελίδα 2

Τύπος: EI
Σειρά & Αριθμός: 000035 Ημερομηνία: 31/12/2006
Σχετικό Παραστατικό: Υποκατάστημα: ΕΔΡΑ
Αιτιολογία: Κ.Κ.

| Α/Α | Κωδικός Περιγραφή | Χρέωση | Πίστωση |
|-----|--|-----------|-----------|
| 1 | 80.01 ΜΙΚΤΑ ΑΠΟΤΕΛΜΑΤΑ ΕΚΜΕΤΑΛΛΕΥΣΗ | 0,00 | 47.200,87 |
| 2 | 80.02.00 ΕΣΩΔΑ ΔΙΟΙΚΗΤΙΚΗΣ ΛΕΙΤΟΥΡΓΙΑΣ | 33.040,61 | 0,00 |
| 3 | 80.02.02 ΕΣΩΔΑ ΛΕΙΤΟΥΡΓΙΑΣ ΔΙΑΘΕΣΗΣ | 14.160,26 | 0,00 |

Σύνολο Χρέωσης (€) 47.200,87
Σύνολο Πίστωσης (€) 47.200,87
Υπόλοιπο (€) 0,00

Καταχώρηση Διόρθωση Διόρθωση Νέο Άρθρο

Π.Ε.: KABALARIS2003_20 | Ε.τ.: ΑΦΟΙ ΚΑΒΑΛΑΡΗ Ε | Υ.π.: ΕΔΡΑ | Α.Χ.: ΑΧΙ - ΚΕΝΤΡΙΚΗ | 31/12/2006 | Χρ.: Χρήση 2006 | Χωρ.: DEMO

VI. Με τον τύπο **EI** κάνουμε και όλες τις άλλες κινήσεις μέχρι και την ενημέρωση του 86* και πριν το κλείσιμο του 86.99.

Singular Accountant - [Άρθρο Λογιστικής]

Ενικό Κινήσεις Αρχείο Παράμετροι & Προμήθειες Ειδικές Εργασίες Βοήθεια

Σελίδα Εργασίας Άρθρο Λογιστικής Εισπράξεις Πληρωμές Πάγια Στοιχεία Καταστάσεις Υπενθυμώσεις

Άρθρο Λογιστικής Αρ. Αναφοράς: 12671 Εγγραφές Ισολογισμού (από 80 έως 86 ΟΧΙ 86.99)

Κατάλογος
Στοιχεία Κ.Ε.Π.Υ.Ο.
Εισαγωγή άρθρου από πρότυπο
Νέος Τύπος Λογ. Άρθρου
Νέος Λογαριασμός Λογ. Σχεδίου
Κέντρα Κόστους

Σελίδα 1 Σελίδα 2

Τύπος: EI
Σειρά & Αριθμός: 000037 Ημερομηνία: 31/12/2006
Σχετικό Παραστατικό: Υποκατάστημα: ΕΔΡΑ
Αιτιολογία: Κ.Κ.

| Α/Α | Κωδικός Περιγραφή | Χρέωση | Πίστωση |
|-----|---|-----------|-----------|
| 1 | 86.00.00 ΜΙΚΤΑ ΑΠΟΤΕΛΜΑΤΑ ΕΚΜΕΤΑΛΛΕΥΣΗΣ | 0,00 | 53.605,61 |
| 2 | 80.01 ΜΙΚΤΑ ΑΠΟΤΕΛΜΑΤΑ ΕΚΜΕΤΑΛΛΕΥΣΗ | 53.605,61 | 0,00 |
| 3 | 86.00.02 ΕΣΩΔΑ ΔΙΟΙΚΗΤΙΚΗΣ ΛΕΙΤΟΥΡΓΙΑΣ | 33.040,61 | 0,00 |
| 4 | 80.02.00 ΕΣΩΔΑ ΔΙΟΙΚΗΤΙΚΗΣ ΛΕΙΤΟΥΡΓΙΑΣ | 0,00 | 33.040,61 |
| 5 | 86.00.04 ΕΣΩΔΑ ΛΕΙΤΟΥΡΓΙΑΣ ΔΙΑΘΕΣΗΣ | 14.160,26 | 0,00 |
| 6 | 80.02.02 ΕΣΩΔΑ ΛΕΙΤΟΥΡΓΙΑΣ ΔΙΑΘΕΣΗΣ | 0,00 | 14.160,26 |

Σύνολο Χρέωσης (€) 100.806,48
Σύνολο Πίστωσης (€) 100.806,48
Υπόλοιπο (€) 0,00

Καταχώρηση Διόρθωση Διόρθωση Νέο Άρθρο

Π.Ε.: KABALARIS2003_20 | Ε.τ.: ΑΦΟΙ ΚΑΒΑΛΑΡΗ Ε | Υ.π.: ΕΔΡΑ | Α.Χ.: ΑΧΙ - ΚΕΝΤΡΙΚΗ | 31/12/2006 | Χρ.: Χρήση 2006 | Χωρ.: DEMO

5. Εγγραφές Αποτελεσμάτων (από 86.99* έως 88*)

- I. Οι κινήσεις αυτές από το κλείσιμο του 86.99* έως και την μεταφορά των ποσών στον λογαριασμό 88* γίνετε με τον τύπο **ΕΑ**.

Singular Accountant - [Άρθρο Λογιστικής]

Γενικό Κινήσεις Αρχείο Παράμετροι & Προτιμήσεις Ειδικές Εργασίες Βοήθεια

Σελίδα Εργασίας Άρθρο Λογιστικής Εισπράξεις Πληρωμές Πόγια Στοιχεία Καταστάσεις Υπενθυμίσεις

Άρθρο Λογιστικής Αρ. Αναφοράς: 12672 Εγγραφές Αποτελεσμάτων (από 86.99 έως 88)

Κατάλογος
Στοιχεία Κ.Ε.Π.Υ.Ο.
Εισαγωγή άρθρου από πρότυπο
Νέος Τύπος Λογ. Άρθρου
Νέος Λογαριασμός Λογ. Σχεδίου
Κέντρα Κόστους

Σελίδα 1 Σελίδα 2

Τύπος: ΕΑ
Σειρά & Αριθμός: 000001 Ημερομηνία: 31/12/2006
Σχετικό Παραστατικό Υποκατάστημα: ΕΔΡΑ
Ακτολογία Κ.Κ.

| A/A | Κωδικός Περιγραφή | Χρέωση | Πίστωση |
|-----|--|-----------|-----------|
| 1 | 86.99 ΚΑΒΑΡΑ ΑΠΟΤΕΛΕΣΜΑΤΑ ΧΡΗΣΗΣ | 0,00 | 6.404,74 |
| 2 | 86.00.00 ΜΙΚΤΑ ΑΠΟΤΕΛ/ΤΑ ΕΚΜΕΤΑΛΛΕΥΣΗΣ | 53.605,61 | 0,00 |
| 3 | 86.00.02 ΕΣΩΔΑ ΔΙΟΙΚΗΤΙΚΗΣ ΛΕΙΤΟΥΡΓΙΑΣ | 0,00 | 33.040,61 |
| 4 | 86.00.04 ΕΣΩΔΑ ΛΕΙΤΟΥΡΓΙΑΣ ΔΙΑΘΕΣΗΣ | 0,00 | 14.160,26 |

Σύνολο Χρέωσης (€) 53.605,61
Σύνολο Πίστωσης (€) 53.605,61
Υπόλοιπο (€) 0,00

Καταχώρηση Διαγραφή Ακύρωση Νέο Άρθρο

Π.Ε.: KABALARIS2003_20 Ε.τ.: ΑΦΟΙ ΚΑΒΑΛΑΡΗ Ε Υπ.: ΕΔΡΑ Α.Χ.: ΑΧ1 - ΚΕΝΤΡΙΚΗ 31/12/2006 Χρ.: Χρήση 2006 Χαρ.: DEMO

Singular Accountant - [Άρθρο Λογιστικής]

Γενικό Κινήσεις Αρχείο Παράμετροι & Προτιμήσεις Ειδικές Εργασίες Βοήθεια

Σελίδα Εργασίας Άρθρο Λογιστικής Εισπράξεις Πληρωμές Πόγια Στοιχεία Καταστάσεις Υπενθυμίσεις

Άρθρο Λογιστικής Αρ. Αναφοράς: 12673 Εγγραφές Αποτελεσμάτων (από 86.99 έως 88)

Κατάλογος
Στοιχεία Κ.Ε.Π.Υ.Ο.
Εισαγωγή άρθρου από πρότυπο
Νέος Τύπος Λογ. Άρθρου
Νέος Λογαριασμός Λογ. Σχεδίου
Κέντρα Κόστους

Σελίδα 1 Σελίδα 2

Τύπος: ΕΑ
Σειρά & Αριθμός: 000002 Ημερομηνία: 31/12/2006
Σχετικό Παραστατικό Υποκατάστημα: ΕΔΡΑ
Ακτολογία Κ.Κ.

| A/A | Κωδικός Περιγραφή | Χρέωση | Πίστωση |
|-----|----------------------------------|----------|----------|
| 1 | 88.00 ΚΑΒΑΡΑ ΚΕΡΔΗ ΧΡΗΣΗΣ | 0,00 | 6.404,74 |
| 2 | 86.99 ΚΑΒΑΡΑ ΑΠΟΤΕΛΕΣΜΑΤΑ ΧΡΗΣΗΣ | 6.404,74 | 0,00 |

Σύνολο Χρέωσης (€) 6.404,74
Σύνολο Πίστωσης (€) 6.404,74
Υπόλοιπο (€) 0,00

Καταχώρηση Διαγραφή Ακύρωση Νέο Άρθρο

Π.Ε.: KABALARIS2003_20 Ε.τ.: ΑΦΟΙ ΚΑΒΑΛΑΡΗ Ε Υπ.: ΕΔΡΑ Α.Χ.: ΑΧ1 - ΚΕΝΤΡΙΚΗ 31/12/2006 Χρ.: Χρήση 2006 Χαρ.: DEMO

6. Εγγραφές Κλεισίματος (από 88.* έως ισολογισμό)

I. Οι κινήσεις αυτές από το κλείσιμο του 88.99* έως και τον Ισολογισμό γίνετε με τον τύπο **EK**.

Σελίδα 1

Τύπος: EK
 Σειρά & Αριθμός: 000003 Ημερομηνία: 31/12/2006
 Σχετικό Παραστατικό: Υποκατάστημα ΕΔΡΑ
 Αιτιολογία: Κ.Κ.

| A/A | Κωδικός Περιγραφή | Χρέωση | Πίστωση |
|----------------------------|-------------------------------------|-----------------|-----------------|
| 1 | 88.99 ΚΕΡΔΗ ΠΡΟΣ ΔΙΑΘΕΣΗ | 0.00 | 6.790.91 |
| 2 | 88.00 ΚΑΘΑΡΑ ΚΕΡΔΗ ΧΡΗΣΗΣ | 6.404.74 | 0.00 |
| 3 | 88.02 ΥΠΟΛΟΙΠΟ ΚΕΡΔΩΝ ΠΡΟΗΓ.ΧΡΗΣΗΣ | 2.243.54 | 0.00 |
| 4 | 88.08 ΦΟΡΟΣ ΕΙΣΩΔ./ΤΟΣ & ΕΣΦΟΡΑ ΟΓΑ | 0.00 | 1.857.37 |
| Σύνολο Χρέωσης (€) | | 8.648,28 | 8.648,28 |
| Σύνολο Πίστωσης (€) | | 8.648,28 | 0,00 |
| Υπόλοιπο (€) | | | 0,00 |

Καταχώρηση Διόρθωση Ανύψωση Νέο Άρθρο

Π.Ε.: KABALARIS2003_20 Ει.: ΑΦΟΙ ΚΑΒΑΛΙΑΡΗ Ε Υπ.: ΕΔΡΑ Δ.Χ.: ΑΧ1 - ΚΕΝΤΡΙΚΗ 31/12/2006 Χρ.: Χρήση 2006 Χαρ.: DEMO

II. Όπως και οι εγγραφές φόρος εισοδήματος, προκαταβολή φόρου κ.λ.π. πραγματοποιούνται με το παραστατικό **EK**

Σελίδα 1

Τύπος: EK
 Σειρά & Αριθμός: 000002 Ημερομηνία: 31/12/2006
 Σχετικό Παραστατικό: Υποκατάστημα ΕΔΡΑ
 Αιτιολογία: Κ.Κ.

| A/A | Κωδικός Περιγραφή | Χρέωση | Πίστωση |
|----------------------------|-------------------------------------|-----------------|-----------------|
| 1 | 88.08 ΦΟΡΟΣ ΕΙΣΩΔ./ΤΟΣ & ΕΣΦΟΡΑ ΟΓΑ | 1.857,37 | 0,00 |
| 2 | 54.07.00 ΦΟΡΟΣ ΕΙΣΩΔΗΜΑΤΟΣ | 0,00 | 1.857,37 |
| Σύνολο Χρέωσης (€) | | 1.857,37 | 1.857,37 |
| Σύνολο Πίστωσης (€) | | 1.857,37 | 0,00 |
| Υπόλοιπο (€) | | | 0,00 |

Καταχώρηση Διόρθωση Ανύψωση Νέο Άρθρο

Π.Ε.: KABALARIS2003_20 Ει.: ΑΦΟΙ ΚΑΒΑΛΙΑΡΗ Ε Υπ.: ΕΔΡΑ Δ.Χ.: ΑΧ1 - ΚΕΝΤΡΙΚΗ 31/12/2006 Χρ.: Χρήση 2006 Χαρ.: DEMO

7. Μεταφορά Υπολοίπων Λογαριασμών Λ.Σ.

Όταν τελειώσουμε όλες τις κινήσεις της χρήσης και **ΟΡΙΣΤΙΚΟΠΟΙΗΣΟΥΜΕ** όλες τις εγγραφές είμαστε έτοιμοι να κάνουμε μηδενισμό των ποσών της προηγούμενης χρήσης με **ΚΛ** και μεταφορά υπολοίπων στην τρέχουσα.

Για τη μεταφορά υπολοίπων ακολουθούμε τα παρακάτω βήματα.

- I. Από την τρέχουσα χρήση πηγαίνουμε στις Ειδικές Εργασίες / Μεταφορά υπολοίπων Λογαριασμών Λ.Σ.
- II. Τσεκάρουμε την Ομάδα Λογαριασμών που θέλουμε να μεταφέρουμε, τα φίλτρα για συγκεκριμένους λογαριασμούς (παράδειγμα 30* ή 50* για μεταφορά μόνο πελατών ή προμηθευτών αντίστοιχα) και πατάμε Επόμενο.

Μεταφορά Υπολοίπων Λογαριασμών Λογιστικού Σχεδίου

Ορίστε τα κριτήρια σύμφωνα με τα οποία θα καθοριστούν λογαριασμοί Λ.Σ. για να μεταφερθούν τα υπόλοιπά τους :

Ομάδα Λογαριασμών

Γενικοί Τάξεως

Λογαριασμοί Λογιστικού Σχεδίου

Από Συντομογραφία / Όνομα

Έως Συντομογραφία / Όνομα

Μάσκα *

Ακριβής αναζήτηση

Να μεταφερθούν τα υπόλοιπα όλων των λογαριασμών (Προσοχή! Η επιλογή αυτή έχει έννοια μόνο αν έχετε δημιουργήσει ενδιάμεση χρήση με αλλαγή νομίσματος.)

< Προηγούμενο

Την επιλογή για μεταφορά υπολοίπων όλων των λογαριασμών την τσεκάρουμε μόνο στην περίπτωση που έχουμε Ενδιάμεση ή Υπερδωδεκάμηνη χρήση και θέλουμε να μεταφέρουμε υπόλοιπα και για όλους τους λογαριασμούς συμπεριλαμβανομένων και των εσόδων, εξόδων και αποτελεσμάτων.

- III. Στην επόμενη σελίδα επιλέγουμε σαν Τύπο Λογιστικών Άρθρων το **ΑΠ** (Κίνηση Απογραφής), συμπληρώνουμε την Ημερομηνία Καταχώρησης, και την Αιτιολογία των κινήσεων και πατάμε Επόμενο.

Ο Αντισυμβαλλόμενος Λογαριασμός ενημερώνεται αυτόματα, επιλέγοντας τον τύπο λογιστικών άρθρων και προτείνεται ο 89.00.

- IV. Αφού τσεκάρουμε να γίνει μηδενισμός των υπολοίπων ενεργοποιούνται οι επιλογές της σελίδας. Συμπληρώνουμε ως Τύπο Λογιστικών Άρθρων το **ΚΛ** (Κίνηση Κλεισίματος), την Ημερομηνία Καταχώρησης και την Αιτιολογία και πατάμε Επόμενο.

- Τσεκάρουμε την επιλογή «Να γίνει μηδενισμός των υπολοίπων στην προηγούμενη χρήση» ΜΟΝΟ αν θέλουμε να μηδενίσουμε τα υπόλοιπα των λογαριασμών στην προηγούμενη χρήση.
- Ο Αντισυμβαλλόμενος Λογαριασμός ενημερώνεται αυτόματα, επιλέγοντας τον τύπο λογιστικών άρθρων και προτείνεται ο 89.01.

- V. Επιλέγουμε οι κινήσεις να καταχωρηθούν σαν πρόχειρες και πατάμε Επόμενο.

Μεταφορά Υπολοίπων Λογαριασμών Λογιστικού Σχεδίου

Να γίνει εκτύπωση :

- Όλων των άρθρων που ενημερώθηκαν
- Μόνο των άρθρων με σειρά αρίθμησης

Τα άρθρα που θα καταχωρηθούν να είναι :

- Πρόχειρα
- Οριστικά

< Προηγούμενο Επόμενο > Ακύρωση

- VI. Πατώντας Έτοιμο εκτελείται η εργασία μεταφοράς υπολοίπων λογαριασμών.

Μεταφορά Υπολοίπων Λογαριασμών Λογιστικού Σχεδίου

Ο Singular Accountant θα σας ενημερώσει αν κατά την μεταφορά υπολοίπων, προκύψουν λάθη ή προειδοποιητικά μηνύματα.

< Προηγούμενο Έτοιμο Ακύρωση

Singular Logic[®]

ACCOUNTANT

Το Απόλυτο Εργαλείο του Σύγχρονου Λογιστή

VII. Ενδεικτικά έγγραφές με τύπο παραστατικού ΚΛ

Singular Accountant - [Άρθρο Λογιστικής]

Γενικά Κινήσεις Αρχείο Παράμετροι & Προμήθειες Ειδικές Εργασίες Βοήθεια

Σελίδα Εργασίας Άρθρο Λογιστικής Εισπράξεις Πληρωμές Πάγια Στοιχεία Καταστάσεις Υπενθμίσεις

Άρθρο Λογιστικής Αρ. Αναφοράς: 12927 Κίνηση Κλεισίματος (μεταφορά υπολοίπων)

Σελίδα 1 Σελίδα 2

Κατάλογος
Στοιχεία ΚΕ.Π.Υ.Ο.
Επιλογή άρθρου από πρότυπο
Νέος Τύπος Λογ. Άρθρου
Νέος Λογαριασμός Λογ. Σχεδίου
Κέντρα Κόστους

Τύπος: ΚΛ
Σειρά & Αριθμός: 000029 Ημερομηνία: 31/12/2006
Σχετικό Παραστατικό: Υποκατάστημα ΕΔΡΑ
Αιτιολογία: ΚΛΕΙΣΙΜΟ ΥΠΟΛΟΙΠΩΝ 2006 Κ.Κ.

| Α/Α | Κωδικός Περιγραφή | Χρέωση | Πίστωση |
|-----|----------------------------------|-----------|-----------|
| 1 | 89.01 ΙΣΟΛΟΓΙΣΜΟΣ ΚΛΕΙΣΙΜ.ΧΡΗΣΗΣ | 26.456,32 | 0,00 |
| 2 | 30.00.00.000 ΚΕΝΤΡΙΚΟ ΤΑΜΕΙΟ | 0,00 | 26.456,32 |

Σύνολο Χρέωσης (€) 26.456,32
Σύνολο Πίστωσης (€) 26.456,32
Υπόλοιπο (€) 0,00

Καταχώρηση Διαγραφή Ανίχνευση Νέο Άρθρο

Π.Ε.: KABALARIS2003_20 Έτ.: ΑΦΟΙ ΚΑΒΑΛΙΑΡΗ Ε Ύπ.: ΕΒΡΑ Α.Χ.: ΑΧ1 - ΚΕΝΤΡΙΚΗ 31/12/2006 Χρ.: Χρήση 2006 Χαρ.: DEMO

και ΑΠ

Singular Accountant - [Άρθρο Λογιστικής]

Γενικά Κινήσεις Αρχείο Παράμετροι & Προμήθειες Ειδικές Εργασίες Βοήθεια

Σελίδα Εργασίας Άρθρο Λογιστικής Εισπράξεις Πληρωμές Πάγια Στοιχεία Καταστάσεις Υπενθμίσεις

Άρθρο Λογιστικής Αρ. Αναφοράς: 12993 Κίνηση Απογραφής

Σελίδα 1 Σελίδα 2

Κατάλογος
Στοιχεία ΚΕ.Π.Υ.Ο.
Επιλογή άρθρου από πρότυπο
Νέος Τύπος Λογ. Άρθρου
Νέος Λογαριασμός Λογ. Σχεδίου
Κέντρα Κόστους

Τύπος: ΑΠ
Σειρά & Αριθμός: 000051 Ημερομηνία: 01/01/2007
Σχετικό Παραστατικό: Υποκατάστημα ΕΔΡΑ
Αιτιολογία: Κ.Κ.

| Α/Α | Κωδικός Περιγραφή | Χρέωση | Πίστωση |
|-----|---------------------------------|----------|----------|
| 1 | 89.00 ΙΣΟΛΟΓΙΣΜΟΣ ΑΝΟΙΓΜ.ΧΡΗΣΗΣ | 0,00 | 4.092,26 |
| 2 | 30.00.00.175 ΚΑΚΑΒΟΥΛΑ ΜΑΡΙΑ | 4.092,26 | 0,00 |

Σύνολο Χρέωσης (€) 4.092,26
Σύνολο Πίστωσης (€) 4.092,26
Υπόλοιπο (€) 0,00

Καταχώρηση Διαγραφή Ανίχνευση Νέο Άρθρο

Π.Ε.: KABALARIS2003_20 Έτ.: ΑΦΟΙ ΚΑΒΑΛΙΑΡΗ Ε Ύπ.: ΕΒΡΑ Α.Χ.: ΑΧ1 - ΚΕΝΤΡΙΚΗ 16/04/2007 Χρ.: Χρήση 2007 Χαρ.: DEMO

8. Υπολογισμός Οικονομικών Αναφορών

- I. Από τις Ειδικές Εργασίες / Οικονομικές Αναφορές / Διαχείριση, δημιουργούμε μία Νέα Αναφορά με τύπο δήλωσης 02 – Κατάσταση Λογαριασμού Γενικής Εκμετάλλευσης.

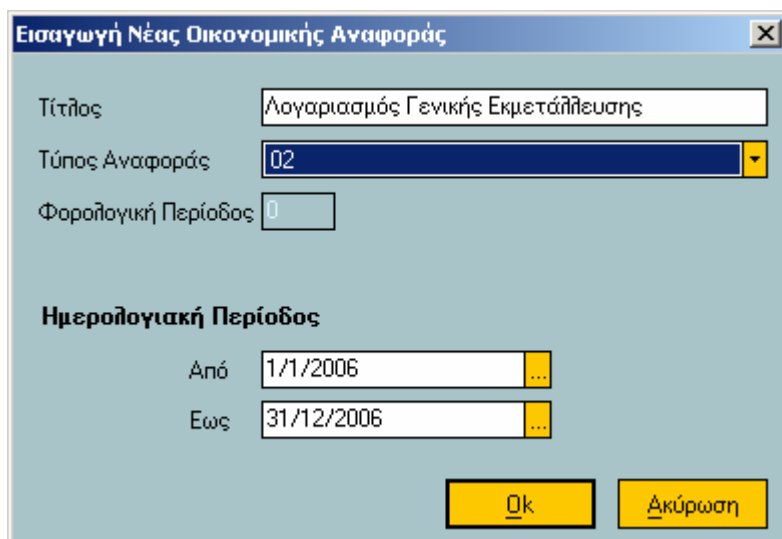

- II. Έπειτα μπαίνουμε μέσα στην Οικονομική Αναφορά που δημιουργήσαμε και εκτελούμε Υπολογισμός όλων των αξιών από το σύστημα πατώντας το εικονίδιο  ή το πλήκτρο F6.

- III. Στην ερώτηση επιλέγουμε Όχι για να υπολογίσει την δήλωση από τις κινήσεις και μας έχει υπολογίσει την Οικονομική Αναφορά, οπότε και την αποθηκεύουμε.

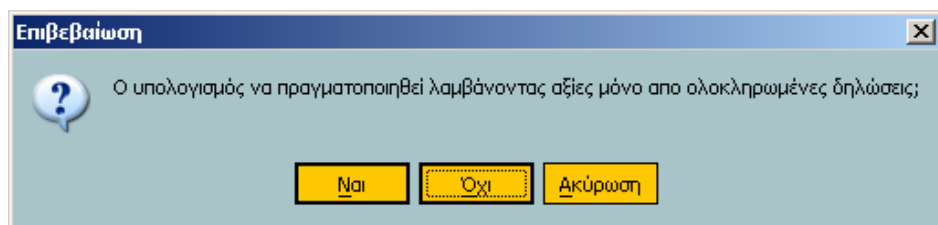

Singular Accountant - [Στοιχεία Οικονομικής Αναφοράς]

Γενικά Εργασίες Αρχείο Παράμετροι & Προμήθειες Ειδικές Εργασίες Βοήθεια

Σελίδα Εργασίας Άρθρα Λογιστικής Εισπράξεις Πληρωμές Πάγια Στοιχεία Καταστάσεις Υπενθυμώσεις Help

Οικονομική Αναφορά 02

| ΚΩΔ | ΧΡΕΙΣΗ | Ποσά κλεισμένης | Χρήσιμος | 2006 | ΚΩΔ | ΠΕΤΟΣΗ |
|-----|--|-----------------|----------|------------|-------|---|
| 1 | Αποθέματα ενόρκιους χρήσιμος | 12.082,50 | | | 1 | Πωλήσεις |
| 20 | - Εμπορεύματα | 0,00 | | | 70 | - Εμπορεύματα |
| 21 | - Προϊόντα έτοιμα & ημιτελή | 0,00 | | | 71 | - Προϊόντων έτοιμων & ημιτελών |
| 22 | - Υποπροϊόντα & ημιτελή | 0,00 | | | 72 | - Λοιπων αποθεμάτων |
| 23 | - Παραγωγή σε εξέλιξη | 0,00 | | | 72.00 | - Άχρηστου υλικού |
| 24 | - Πρώτες & βοηθητικές ύλες - υλικά συσκευασίας | 0,00 | | | 72.10 | - Ασφαλιστική αποζημίωση κλεισμένων ή αποβλήτων |
| 25 | - Αναλώσιμα υλικά | 0,00 | | | 72.11 | - Ασφαλιστική αποζημίωση καταστροφών αποβλήτων |
| 26 | - Ανταλλάξιμα πάγιων στοιχείων | 0,00 | | | 72.22 | - Υποπροϊόντων & υπολειμμάτων |
| 28 | - Είδη συσκευασίας | 0,00 | | 12.082,50 | 72.24 | - Πρώτων & βοηθ υλών - υλικών συσκευασίας |
| | | | | | 72.25 | - Ανασφάλσεων υλικών |
| 2 | Αγορές Χρήσιμος | 346.058,99 | | | 72.26 | - Αναταλλακτικών πάγιων στοιχείων |
| 20 | - Εμπορεύματα | 0,00 | | | 72.28 | - Ειδών συσκευασίας |
| 24 | - Πρώτες & βοηθητικές ύλες - υλικά συσκευασίας | 0,00 | | | 73 | - Υπηρεσιών |
| 25 | - Αναλώσιμα υλικά | 0,00 | | | | |
| 26 | - Ανταλλάξιμα πάγιων στοιχείων | 0,00 | | | 2 | Λοιπά οργανικά έσοδα |
| 28 | - Είδη συσκευασίας | 0,00 | | 346.058,99 | 74 | - Επιμορφώσιμες & διάφορα έσοδα πωλήσεων |
| 3 | ΜΕΙΟΝ Αποθέματα τέλους χρήσιμος | 5.382,20 | | | 75 | - Έσοδα παρεπόμενων ασφαλιών |
| 20 | - Εμπορεύματα | 0,00 | | | 76 | - Έσοδα κεφαλαίων |
| 21 | - Προϊόντα έτοιμα & ημιτελή | 0,00 | | | 78 | - Τεκμαρτά έσοδα αυτοπαράδοσης ή καταστροφής |
| 22 | - Υποπροϊόντα & υπολείμματα | 0,00 | | | | |
| 23 | - Παραγωγή σε εξέλιξη | 0,00 | | | | |
| 24 | - Πρώτες & βοηθητικές ύλες - υλικά συσκευασίας | 0,00 | | | | |
| 25 | - Αναλώσιμα υλικά | 0,00 | | | | |
| 26 | - Ανταλλάξιμα πάγιων στοιχείων | 0,00 | | | | |
| 28 | - Είδη συσκευασίας | 0,00 | | 5.382,20 | | |
| | Αγορές & διάφορα (+) αποθεμάτων | | | 352.759,29 | | |
| 4 | Οργανικά έσοδα | | | | | |
| 60 | - Αμοιβές & έσοδα προσωπικού | 0,00 | | | | |
| 61 | - Διανομές & έσοδα τρίτων | 0,00 | | 1.500,00 | | |

Καταχώρηση Διαγραφή Ακύρωση Νέα Οικ. Αναφορά

Π.Ε.: ΚΑΒΑΛΑΡΙΣ2003_26 Εί.: ΑΦΟΙ ΚΑΒΑΛΑΡΗ Ε Υπ.: ΕΡΡΑ Α.Χ.: ΑΧ1 - ΚΕΝΤΡΙΚΗ 31/12/2006 Χρ.: Χρήση 2006 Χαρ.: DEMO

IV. Αν θέλουμε μπορούμε να εξαγωγήμε την Οικονομική Αναφορά σε αρχείο Excel πατώντας το εικονίδιο . Με τον ίδιο τρόπο δημιουργούμε, υπολογίζουμε και αποθηκεύουμε όλες τις Οικονομικές Αναφορές, με την παρακάτω σειρά:

- ΜΕΡΙΣΜΟΣ ΦΥΛΛΟ ΜΕΡΙΣΜΟΥ
- 02 ΚΑΤΑΣΤΑΣΗ ΛΟΓΑΡΙΑΣΜΟΥ ΓΕΝΙΚΗΣ ΕΚΜΕΤΑΛΛΕΥΣΗΣ
- 03 ΑΠΟΤΕΛΕΣΜΑΤΑ ΧΡΗΣΗΣ
- 01 ΙΣΟΛΟΓΙΣΜΟΣ
- 04 ΑΡΙΘΜΟΔΕΙΚΤΕΣ

Singular Accountant - [Στοιχεία Οικονομικής Αναφοράς]

Γενικά Εργασίες Αρχείο Παράμετροι & Προμήθειες Ειδικές Εργασίες Βοήθεια

Σελίδα Εργασίας Άρθρα Λογιστικής Εισπράξεις Πληρωμές Πάγια Στοιχεία Καταστάσεις Υπενθυμώσεις Help

Οικονομική Αναφορά ΦΥΛΛΟ ΜΕΡΙΣΜΟΥ

| Α/Α | ΑΦΟΙ ΚΑΒΑΛΑΡΗ ΕΠΕ | ΑΦΜ | 099541966 | ΗΜΕΡΟΜΗΝΙΑ | 14/02/2007 | | | |
|------------------------|-------------------|----------|-----------|------------|------------|-----------|----------|------------------|
| κινήσεων ομάδας 6 | ΟΜΑΔΑ 60 | ΟΜΑΔΑ 61 | ΟΜΑΔΑ 62 | ΟΜΑΔΑ 63 | ΟΜΑΔΑ 64 | ΟΜΑΔΑ 65 | ΟΜΑΔΑ 66 | Ποσό Επιμερισμού |
| | 47.200,87 | 0,00 | 1.500,00 | 21.471,91 | 760,40 | 17.740,83 | 0,00 | 5.727,73 |
| Ελέγχος | Ομάδα 60 | Ομάδα 61 | Ομάδα 62 | Ομάδα 63 | Ομάδα 64 | Ομάδα 65 | Ομάδα 66 | Ομάδα 67,68 |
| Επιχειρήσιμη Παροχών | 0 | 0,00 | 0,00 | 0,00 | 0,00 | 0,00 | 0,00 | 0,00 |
| οικονομική Λειτουργίας | 1 | 0,00 | 70,00 | 70,00 | 70,00 | 0,00 | 70,00 | 0,00 |
| Επιχειρήσιμη Διαθέσιμη | 1 | 0,00 | 30,00 | 30,00 | 30,00 | 0,00 | 30,00 | 0,00 |
| οικονομική Παράταξη | 0 | 0,00 | 0,00 | 0,00 | 0,00 | 0,00 | 0,00 | 0,00 |
| | | 0,00 | 100,00 | 100,00 | 100,00 | 0,00 | 100,00 | 0,00 |

Πρέπει στο πεδίο Ελέγχος να ορίσετε 1 για υπολογισμό από ποσοστά επιμερισμού και 2 για υπολογισμό από κινήσεις λογαριασμών

Καταχώρηση Διαγραφή Ακύρωση Νέα Οικ. Αναφορά

Π.Ε.: ΚΑΒΑΛΑΡΙΣ2003_26 Εί.: ΑΦΟΙ ΚΑΒΑΛΑΡΗ Ε Υπ.: ΕΡΡΑ Α.Χ.: ΑΧ1 - ΚΕΝΤΡΙΚΗ 31/12/2006 Χρ.: Χρήση 2006 Χαρ.: DEMO

Singular Accountant - [Στοιχεία Οικονομικής Αναφοράς]

Γενικά Κινήσεις Αρχεία Παράμετροι & Προτιμήσεις Ειδικές Εργασίες Βοήθεια

Σελίδα Εργασίας Άρθρα Λογιστικής Εισπράξεις Πληρωμές Πάγια Στοιχεία Καταστάσεις Υπενθυμίες Help

Οικονομική Αναφορά ΚΑΤΑΣΤΑΣΗ ΛΟΓΑΡΙΑΣΜΟΥ ΓΕΝΙΚΗΣ ΕΚΜΕΤΑΛΛΕΥΣΗΣ

| ΚΩΔ. | ΧΡΕΟΣΗ | Ποσά κλειόμενης Χρήσεως | 2006 | ΚΩΔ. | ΠΙΣΤΩΣΗ | Ποσά προηγούμενης Χρήσεως |
|--|--|-------------------------|------------|-------------------------------|--|---------------------------|
| 20 | - Εμπορεύματα | 12.082,50 | | 70 | - Εμπορευμάτων | |
| 21 | - Προϊόντα έτοιμα & ημιτελή | 0,00 | | 71 | - Προϊόντων έτοιμων & ημιτελών | |
| 22 | - Υποπροϊόντα & ημιτελή | 0,00 | | 72 | - Λοιπων αποθεμάτων | |
| 23 | - Παραγωγή σε εξέλιξη | 0,00 | | 72.00 | - Άχρηστου υλικού | |
| 24 | - Πρώτες & βοηθητικές ύλες - υλικά συσκευασίας | 0,00 | | 72.10 | - Ασφαλιστική αποζημίωση κλαπέντων ή απολίντων | |
| 25 | - Αναλώσιμα υλικά | 0,00 | | 72.11 | - Ασφαλιστική αποζημίωση καταστραφέντων αποθεμ | |
| 26 | - Ανταλλακτικά πάγιων στοιχείων | 0,00 | | 72.22 | - Υποπροϊόντων & υπολειμμάτων | |
| 28 | - Είδη συσκευασίας | 0,00 | 12.082,50 | 72.24 | - Πρώτων & βοηθ υλών - υλικών συσκευασίας | |
| 2 - Αγορές Χρήσεως | | | | 72.25 | - Αναλώσιμων υλικών | |
| 20 | - Εμπορεύματα | 346.058,99 | | 72.26 | - Ανταλλακτικών πάγιων στοιχείων | |
| 24 | - Πρώτες & βοηθητικές ύλες - υλικά συσκευασίας | 0,00 | | 72.28 | - Είδη συσκευασίας | |
| 25 | - Αναλώσιμα υλικά | 0,00 | | 73 | - Υπηρεσιών | |
| 26 | - Ανταλλακτικά πάγιων στοιχείων | 0,00 | | 2 Λοιπά οργανικά έσοδα | | |
| 28 | - Είδη συσκευασίας | 0,00 | 346.058,99 | 74 | - Επιχορηγήσεις & διάφορα έσοδα πωλήσεων | |
| 3. ΜΕΙΟΝ: Αποθέματα τέλους χρήσεως | | | | 75 | - Έσοδα Παρεπόμενων ασχαλιών | |
| 20 | - Εμπορεύματα | 5.382,20 | | 76 | - Έσοδα Κεφαλαίων | |
| 21 | - Προϊόντα έτοιμα & ημιτελή | 0,00 | | 78 | - Τεκμηριωτά έσοδα αυτοπαράδοσης ή καταστροφής κ | |
| 22 | - Υποπροϊόντα & υπολείμματα | 0,00 | | | | |
| 23 | - Παραγωγή σε εξέλιξη | 0,00 | | | | |
| 24 | - Πρώτες & βοηθητικές ύλες - υλικά συσκευασίας | 0,00 | | | | |
| 25 | - Αναλώσιμα υλικά | 0,00 | | | | |
| 26 | - Ανταλλακτικά πάγιων στοιχείων | 0,00 | | | | |
| 28 | - Είδη συσκευασίας | 0,00 | 5.382,20 | | | |
| Αγορές & διάφορα (+) αποθεμάτων | | | | | | |
| | | | | | | 352.759,29 |
| 4. Οργανικά έσοδα | | | | | | |
| 60 | - Αμοιβές & έσοδα προσωπικού | 0,00 | | | | |
| 61 | - Διανομές & έσοδα τρίτων | 1.500,00 | | | | |

Καταχώρηση Διαγραφή Ακύρωση Νέα Οικ. Αναφορά

Π.Ε.: KABALARIS2003_20 Έτ.: ΑΦΟΙ ΚΑΒΑΛΑΡΗ Ε Υπ.: ΕΙΡΑ Α.Χ.: ΑΧ1 - ΚΕΝΤΡΙΚΗ 31/12/2006 Χρ.: Χρήση 2006 Χαρ.: DEMO

Singular Accountant - [Στοιχεία Οικονομικής Αναφοράς]

Γενικά Κινήσεις Αρχεία Παράμετροι & Προτιμήσεις Ειδικές Εργασίες Βοήθεια

Σελίδα Εργασίας Άρθρα Λογιστικής Εισπράξεις Πληρωμές Πάγια Στοιχεία Καταστάσεις Υπενθυμίες Help

Οικονομική Αναφορά ΑΠΟΤΕΛΕΣΜΑΤΑ ΧΡΗΣΗΣ

| | Ποσά κλειόμενης Χρήσεως | 2006 | Ποσά προηγούμενης Χρήσεως |
|---|-------------------------|------------|---------------------------|
| I. Αποτελέσματα Εκμεταλλεύσεως | | | |
| Κύκλος εργασιών (πωλήσεις) | | 406.364,90 | |
| Μειον: Κόστος πωλήσεων | | 352.759,29 | |
| Μεικτά αποτελέσματα (κέρδη ή ζημιές) εκμεταλλεύσεως | | 53.605,61 | |
| Πλέον: Άλλα έσοδα εκμεταλλεύσεως | | 0,00 | |
| Σύνολο | | 53.605,61 | |
| ΜΕΙΟΝ | | | |
| 1. Έσοδα διοικητικής λειτουργίας | | 14.160,26 | |
| 2. Έσοδα λειτουργίας ερευνών - αναπτύξεως | | 0,00 | |
| 3. Έσοδα λειτουργίας διαθέσεως | | 33.040,61 | |
| 4. Έσοδα λειτουργίας παραγωγής μη καταλογηθέντα | | 0,00 | 47.200,87 |
| Μερικά αποτελέσματα (κέρδη ή ζημιές) εκμεταλλεύσεως | | 6.404,74 | |
| ΠΛΕΟΝ (ή μείον) | | | |
| 1. Έσοδα συμμετοχών | | 0,00 | |
| 2. Έσοδα χρεογράφων | | 0,00 | |
| 3. Κέρδη πωλήσεως συμμετοχών & χρεογράφων | | 0,00 | |
| 4. Πιστωτικοί τόκοι και συναφή έσοδα | | 0,00 | |
| Μείον | | | |
| 1. Προβλέψεις υποτιμήσεως συμμετοχών & χρεογράφων | | 0,00 | |
| 2. Έξοδα και ζημιές συμμετοχών & χρεογράφων | | 0,00 | |
| 3. Χρεωστικοί τόκοι και συναφή έξοδα | | 0,00 | 0,00 |
| Όλικά Αποτελέσματα (κέρδη ή ζημιές) Εκμεταλλεύσεως | | 6.404,74 | |
| II. Πλέον (ή μείον): Έκτακτα Αποτελέσματα | | | |
| 1. Έκτακτα και ανόργανα έσοδα | | 0,00 | |
| 2. Έκτακτα κέρδη | | 0,00 | |

Καταχώρηση Διαγραφή Ακύρωση Νέα Οικ. Αναφορά

Π.Ε.: KABALARIS2003_20 Έτ.: ΑΦΟΙ ΚΑΒΑΛΑΡΗ Ε Υπ.: ΕΙΡΑ Α.Χ.: ΑΧ1 - ΚΕΝΤΡΙΚΗ 31/12/2006 Χρ.: Χρήση 2006 Χαρ.: DEMO

Singular Accountant - [Στοιχεία Οικονομικής Αναφοράς]

Γενικά Κινήσεις Αρχείο Παράμετροι & Προμήθειες Ειδικές Εργασίες Βοήθεια

Σελίδα Εργασίας Άρθρα Λογιστικής Εισπράξεις Πληρωμές Πάγια Στοιχεία Καταστάσεις Υπενθυμίσεις

Οικονομική Αναφορά **ΙΣΟΛΟΓΙΣΜΟΣ**

| | | | | | | | |
|--|--|-----------|-----------|-----------|-----------|----------|-----------|
| 6 | Επιπλο & λοιπός εξοπλισμός | 2.260,31 | 2.260,27 | 0,04 | 660,31 | 660,29 | 0,02 |
| 7 | Ακίνητοποιήσεις υπό εκτέλεση και προκαταβολές | 0,00 | | 0,00 | 0,00 | | 0,00 |
| | | 28.871,96 | 11.890,28 | 16.981,68 | 25.271,96 | 6.162,95 | 19.109,41 |
| III Συμμετοχές & άλλες μακροπρόθεσμες χρημ/κες απαιτήσεις | | | | | | | |
| 1 | Συμμετοχές σε συνδεδεμένες επιχειρήσεις | 0,00 | | | 0,00 | | |
| 2 | Συμμετοχές σε λοιπές επιχειρήσεις | 0,00 | | | 0,00 | | |
| | Μείον : Αρειστέμενες δόσεις | | | | | | |
| | Προβλέψεις για απομηνύσεις | 0,00 | | 0,00 | 0,00 | | 0,00 |
| 3 | Μακροπρόθεσμες απαιτήσεις κατά συνδεδεμ. επι/σεων | 0,00 | | | 0,00 | | |
| 4 | Μακροπρόθεσμες απαιτήσεις κατά λοιπού συμ/κου ενδ. επι/σεων | 0,00 | | | 0,00 | | |
| 5 | Γάρ/τα εισπρακτέα μακροπρόθ. ήξιμης | 0,00 | | | 0,00 | | |
| | Μείον : Μη δεδουλευμένα τόκοι | 0,00 | | 0,00 | 0,00 | | 0,00 |
| 6 | Τίτλοι με χαρακτηριστή ακινητοποιήσεων | 0,00 | | | 0,00 | | |
| 7 | Λοιπές μακροχρόνιες απαιτήσεις | 0,00 | | | 0,00 | | |
| | Μείον : Προβλέψεις | | | | | | |
| | Σύνολο Πάγιου Ενεργητικού (ΓI + ΓII + ΓIII) | | | 16.981,68 | | | 0,00 |
| Δ ΚΥΚΛΟΦΟΡΟΥΝ ΕΝΕΡΓΗΤΙΚΟ | | | | | | | |
| 1 | Αποθέματα | | | | | | |
| 1 | Εμπορεύματα | | | 5.382,20 | | | 12.082,50 |
| 2 | Προϊόντα έτοιμα & ημιτελή - Υποπροϊόντα & υπολείμματα | | | 0,00 | | | 0,00 |
| 3 | Παραγωγή σε εξέλιξη | | | 0,00 | | | 0,00 |
| 4 | Πρώτες & βοηθ. ύλες-Αναλώσιμα Υλικό-Ανταλλάκτα & είδη συν/στας | | | 0,00 | | | 0,00 |
| 5 | Προκαταβολές για αγορά αποθεμάτων | | | 0,00 | | | 0,00 |
| | Μείον : Προβλέψεις | | | 5.382,20 | | | 12.082,50 |
| | Σύνολο Απαιτήσεις | | | | | | |
| 1 | Παίδτες | 6.390,14 | | | 3.952,84 | | |
| | Μείον : Προβλέψεις | 0,00 | | 6.390,14 | 0,00 | | 3.952,84 |

Καταχώρηση Διαγραφή Ακύρωση Νέα Οικ. Αναφορά

Π.Ε.: KABALARIS2003_2| Ε.Γ.: ΑΦΟΙ ΚΑΒΑΛΛΑΡΗ Ε| Υπ.: ΕΙΡΑ | Α.Χ.: ΑΧΙ - ΚΕΝΤΡΙΚΗ | 31/12/2006 | Χρ.: Χρήση 2006 | Χαρ.: DEMO

Singular Accountant - [Στοιχεία Οικονομικής Αναφοράς]

Γενικά Κινήσεις Αρχείο Παράμετροι & Προμήθειες Ειδικές Εργασίες Βοήθεια

Σελίδα Εργασίας Άρθρα Λογιστικής Εισπράξεις Πληρωμές Πάγια Στοιχεία Καταστάσεις Υπενθυμίσεις

Οικονομική Αναφορά **ΑΡΙΘΜΟΔΕΙΚΤΕΣ**

ΑΡΙΘΜΟΔΕΙΚΤΕΣ ΟΙΚΟΝΟΜΙΚΗΣ ΔΙΑΡΘΡΩΣΕΩΣ

| | | | |
|---|------------------------|-----------|--------|
| 1 | ΚΥΚΛΟΦΟΡΟΥΝ ΕΝΕΡΓΗΤΙΚΟ | 39.189,60 | 69,77 |
| | ΣΥΝΩΔΟ ΕΝΕΡΓΗΤΙΚΟΥ | 56.171,28 | |
| 2 | ΙΔΙΑ ΚΕΦΑΛΑΙΑ | 30.825,13 | 117,59 |
| | ΣΥΝΩΔΟ ΥΠΟΚΡΕΩΣΕΩΝ | 26.214,27 | |
| 3 | ΙΔΙΑ ΚΕΦΑΛΑΙΑ | 30.825,13 | 181,52 |
| | ΠΑΓΙΟ ΕΝΕΡΓΗΤΙΚΟ | 16.981,68 | |
| 4 | ΚΥΚΛΟΦΟΡΟΥΝ ΕΝΕΡΓΗΤΙΚΟ | 39.189,60 | 149,50 |
| | ΒΡΑΧΥΣΜΕΣ ΥΠΟΚΡΕΩΣΕΙΣ | 26.214,27 | |
| 5 | ΚΕΦΑΛΑΙΟ ΚΙΝΗΣΗΣ | 12.975,33 | 33,11 |
| | ΚΥΚΛΟΦΟΡΟΥΝ ΕΝΕΡΓΗΤΙΚΟ | 39.189,60 | |

Τα ποσά απεικονίζονται με ποσοστό επί τοις εκατό (%)

Καταχώρηση Διαγραφή Ακύρωση Νέα Οικ. Αναφορά

Π.Ε.: KABALARIS2003_2| Ε.Γ.: ΑΦΟΙ ΚΑΒΑΛΛΑΡΗ Ε| Υπ.: ΕΙΡΑ | Α.Χ.: ΑΧΙ - ΚΕΝΤΡΙΚΗ | 31/12/2006 | Χρ.: Χρήση 2006 | Χαρ.: DEMO

**Προϋποθέσεις για τον σωστό υπολογισμό των Οικονομικών Αναφορών**

- Θα πρέπει **ΟΠΩΣΔΗΠΟΤΕ** να υπάρχει άδεια χρήσης για τον Ισολογισμό.
- Θα πρέπει οι κινήσεις κλεισίματος ισολογισμού να έχουν γίνει με τα παραστατικά και με την σειρά που περιγράφετε παραπάνω.